

Speicherdatum: 24.09.2021 17:28:06

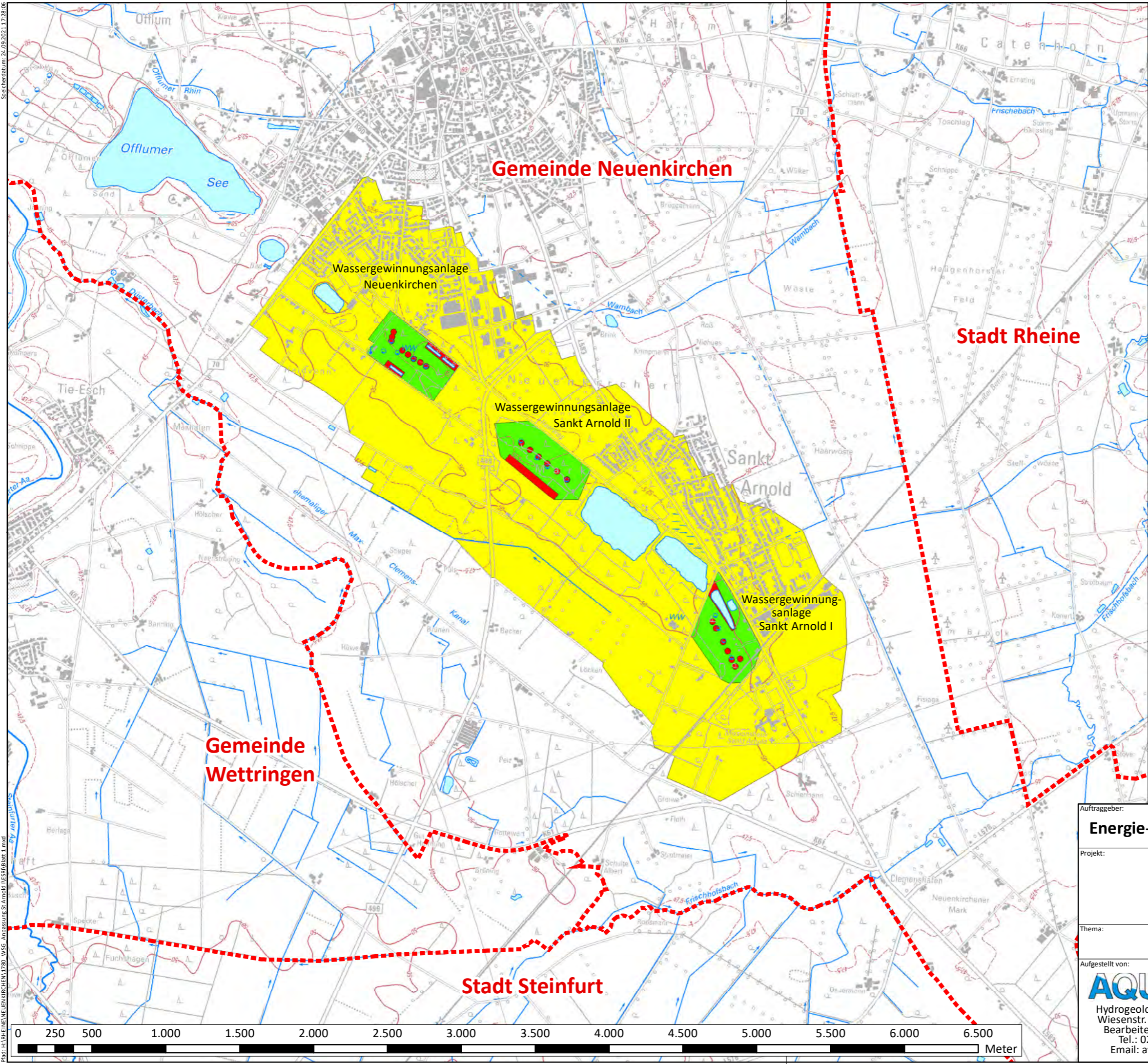

# Energie- und Wasserversorgung Stadtwerke Rheine

## Legende

--- Gemeindegrenze

### Wasserschutzgebiet

Schutzzone I

Schutzzone II

Schutzzone III

Anlage 1 (Übersichtskarte) zur ordnungsbehördlichen Verordnung zur Änderung der ordnungsbehördlichen Verordnung zur Festsetzung des Wasserschutzgebietes für das Einzugsgebiet der Wassergewinnungsanlagen St. Arnold/Neuenkirchen der Energie- u. Wasserversorgung Rheine (Wasserschutzgebietsverordnung St. Arnold/Neuenkirchen vom 19.11.1996)  
Münster, den 11. Okt. 2021 Die Bezirksregierung  
- Obere Wasserbehörde -  
54.19.03-220/2021.0001  
In Vertretung  
Gez. Dr. Scheipers

Datteln, im September 2021  
Dipl.-Geol. A. von der Stein



Auftraggeber:  
**Energie- und Wasserversorgung Rheine GmbH**

Projekt:  
Wasserschutzgebiet  
Sankt Arnold/Neuenkirchen  
Anpassung der Schutzzone I

Thema:  
Übersichtskarte

Aufgestellt von:

**AQUANTA**  
Hydrogeologie GmbH & Co. KG  
Wiesenstr. 2-4, 45711 Datteln  
Bearbeiter: A. von der Stein  
Tel.: 02363/7284-240  
Email: avds@aquanta.de

Maßstab 1:25.000

Datum: 27.09.2021		Blatt 1	
Zeichn.Nr.: 1780/01/01			
gez.:	Datum:	Version:	gepr.:
Avds	27.09.2021	01	Dr.Kl

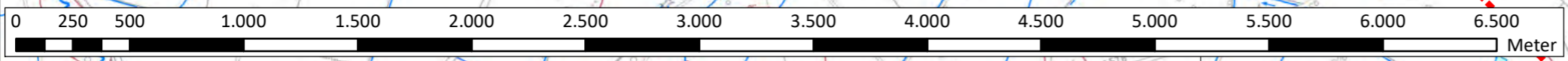

Proj: H:\RHEINE\NEUENKIRCHEN\1780\_WSG\_Anpassung St.Arnold\ESRI\Blatt 1.mxd