

Digitale Daten des Landes Nordrhein-Westfalen
 Verwertung in Auftrag des LANUV NRW

© Topographische Karten
 Bezirksregierung Köln, Abt. 7 - Geobasis

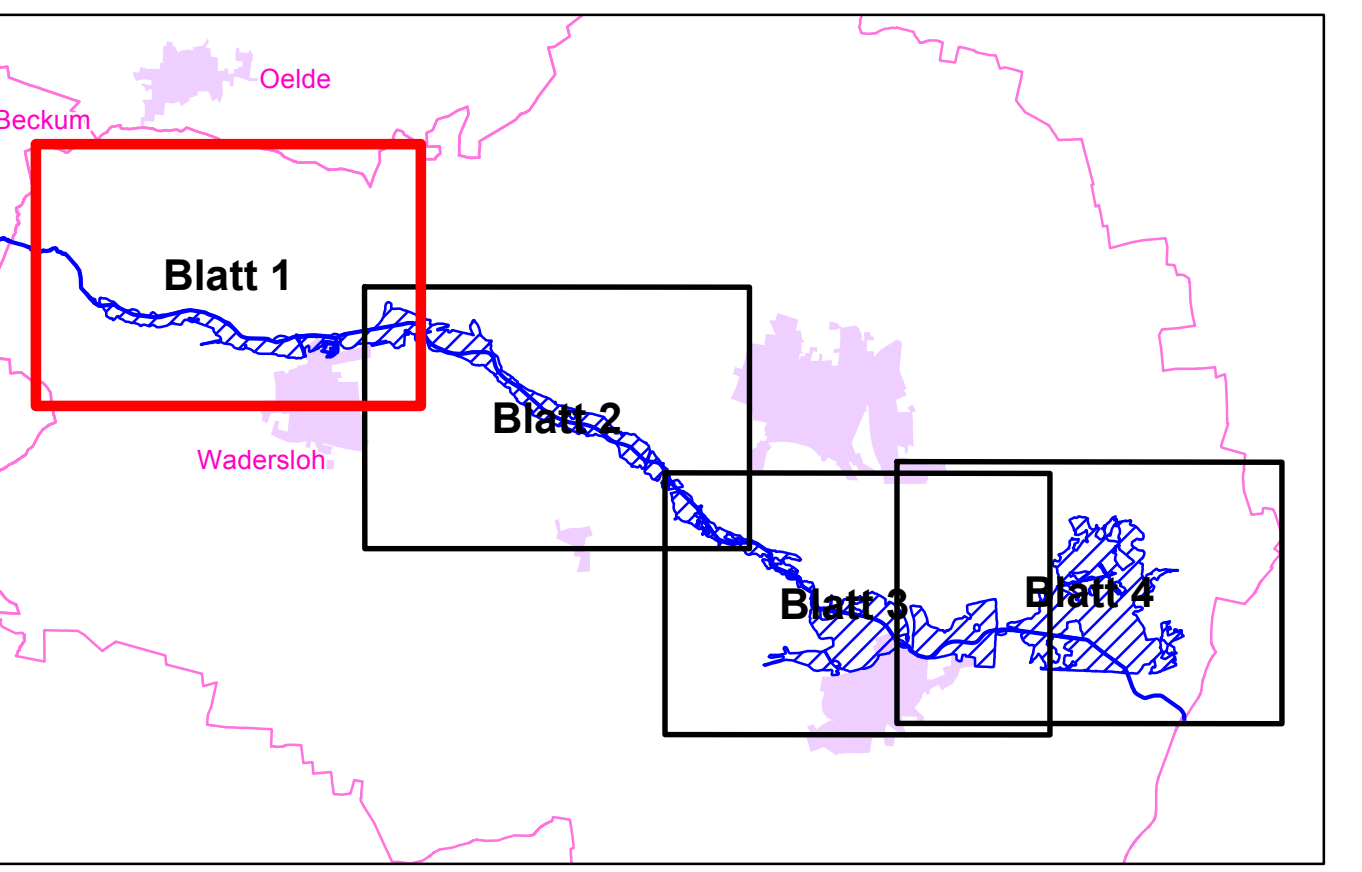

Legende:

- Kilometrierung
- ~ Gewässerachse
- Überschwemmungsgebiet

Bezirksregierung Münster
 Bezirksregierung Münster, Domplatz 1-3, 48143 Münster
 Telefon: (0251) 411-0, Fax: (0251) 411-2525

Projekt: **Überschwemmungsgebiet Liese**

Darstellung: **Überschwemmungsgebiet bei HQ100**

Maßstab: 1 : 5.000	Erstellt: Abteilung 5, Dezernat 54 Münster, den 09.04.2018
Datum: April 2018	Name: Hiller
Gezeichnet: April 2018	Hiller
Geändert:	Anlage: 2
	Blatt: 1
	Dat: <small>in Anlehnung an die Landesplanung</small>

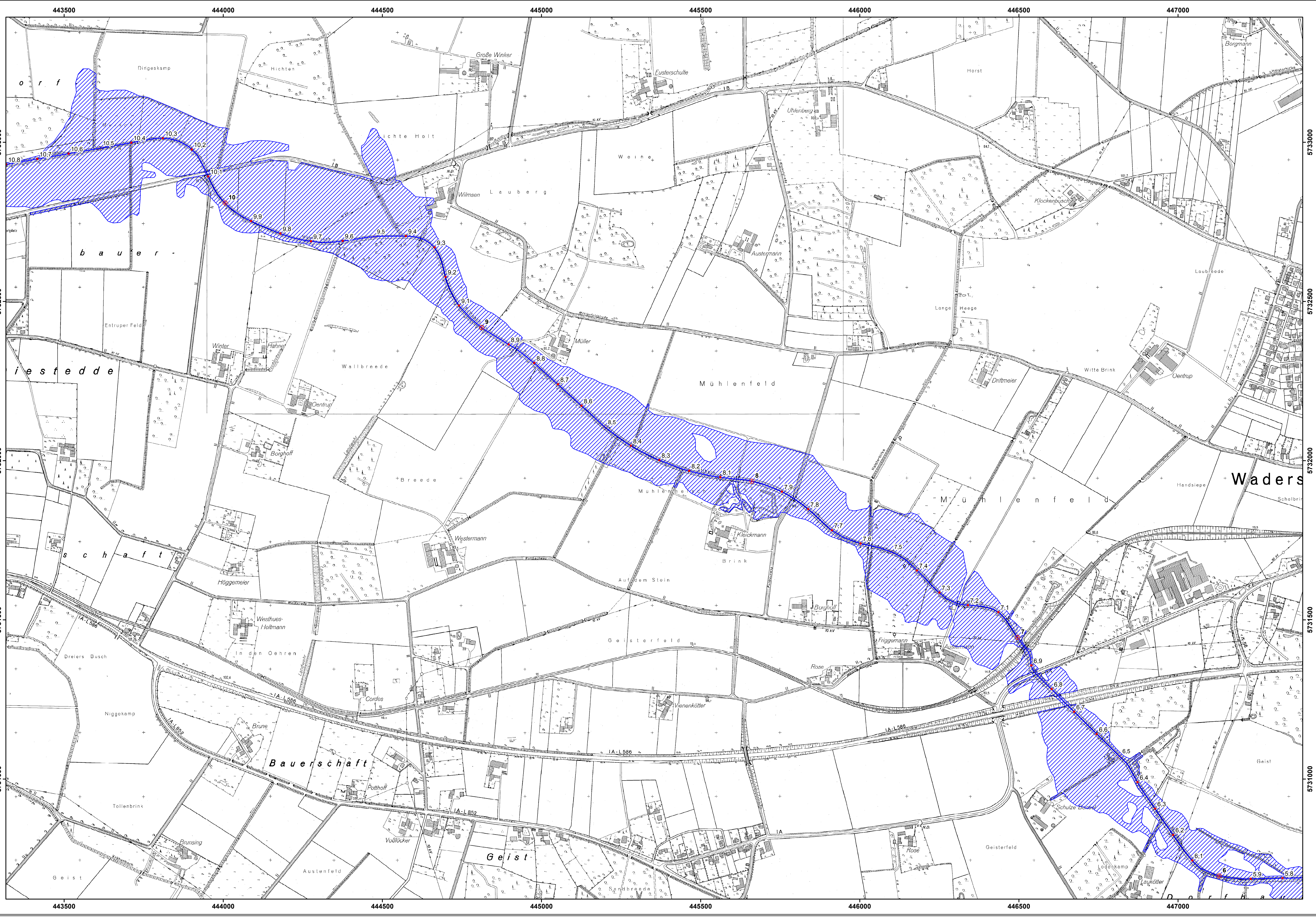

Digitale Daten des Landes Nordrhein-Westfalen
Verwertung in Auftrag des LANUV NRW

© Topographische Karten
Bezirksregierung Köln, Abt. 7 - Geobasis

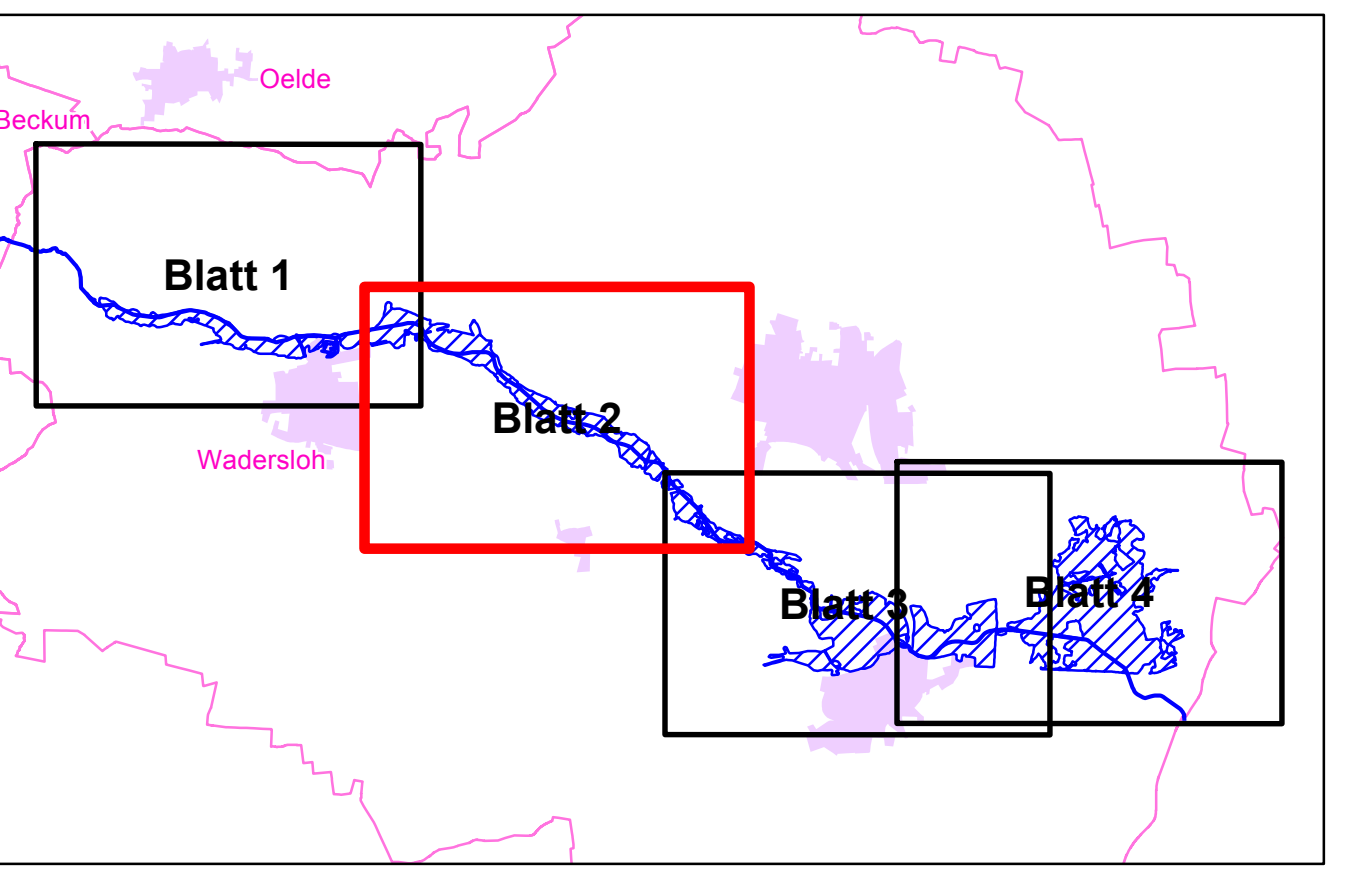

Legende:

- Kilometrierung
- ~ Gewässerachse
- Überschwemmungsgebiet

Bezirksregierung Münster
 Bezirksregierung Münster, Domplatz 1-3, 48143 Münster
 Telefon: (0251) 411-0, Fax: (0251) 411-2525

Projekt: **Überschwemmungsgebiet Liese**

Darstellung: **Überschwemmungsgebiet bei HQ100**

Maßstab: 1 : 5.000	Erstellt: Abteilung 5, Dezernat 54 Münster, den 09.04.2018
Bearbeitet: April 2018 Gezeichnet: April 2018	Name: Hiller Blatt: 2
Anlage: 2 Blatt: 2	
Datum: April 2018	
Geändert: April 2018	
Anlage: 2	
Blatt: 2	
Datum: April 2018	

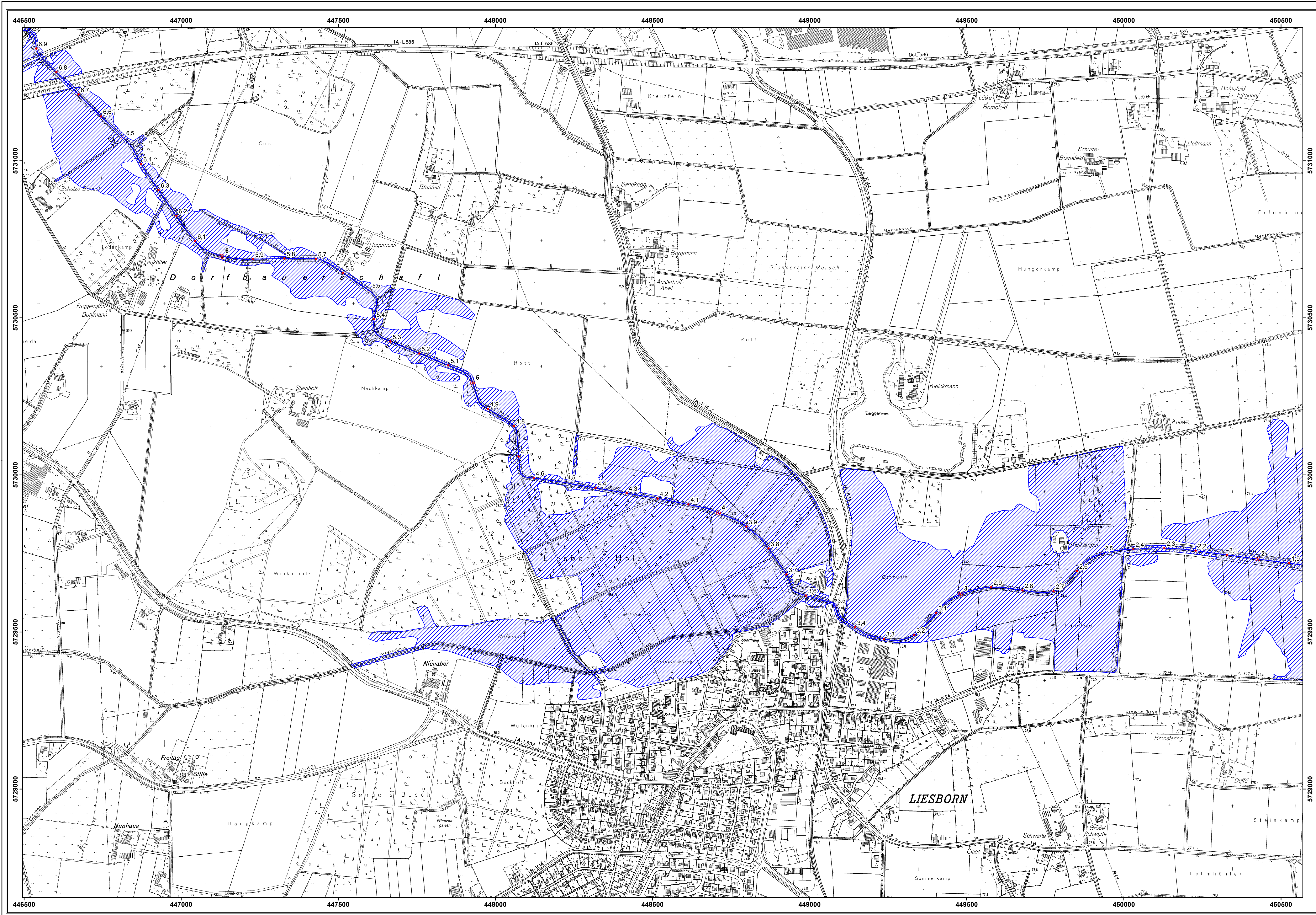

Digitale Daten des Landes Nordrhein-Westfalen
 Verwertung in Auftrag des LANUV NRW

© Topographische Karten
 Bezirksregierung Köln, Abt. 7 - Geobasis

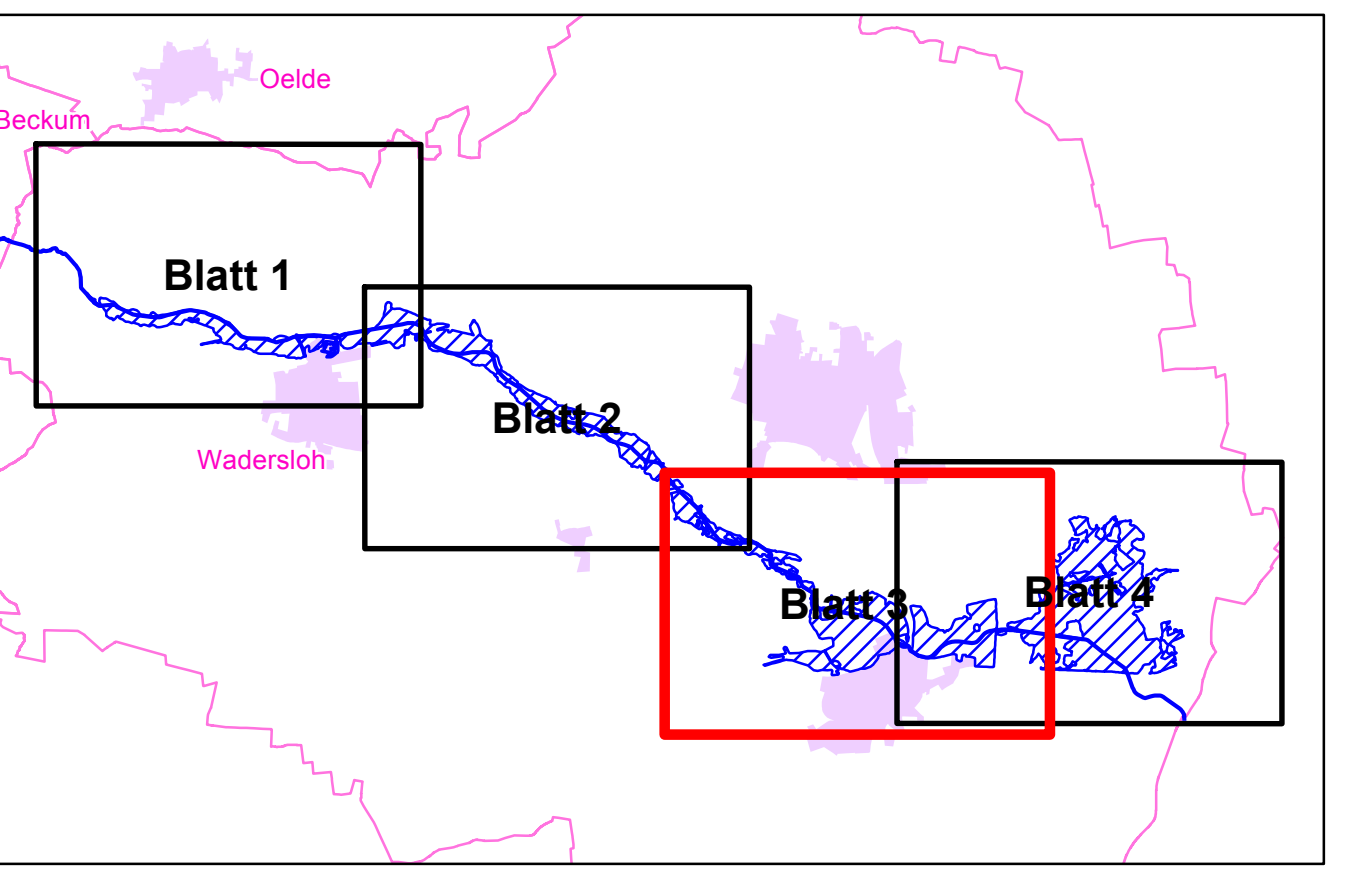

Legende:

- Kilometrierung
- ~ Gewässerachse
- Überschwemmungsgebiet

Bezirksregierung Münster
 Bezirksregierung Münster, Domplatz 1-3, 48143 Münster
 Telefon: (0251) 411-0, Fax: (0251) 411-2525

Projekt: **Überschwemmungsgebiet Liese**

Darstellung: **Überschwemmungsgebiet bei HQ100**

Maßstab: 1 : 5.000	Erstellt: Abteilung 5, Dezernat 54 Münster, den 09.04.2018
Datum: April 2018	Name: Hiller
Gezeichnet: April 2018	Hiller
	Geändert: Anlage: 2
	Blatt: 3
	Dat: <small>© Landesbetrieb Geobasis- und Vermessungswesen</small>

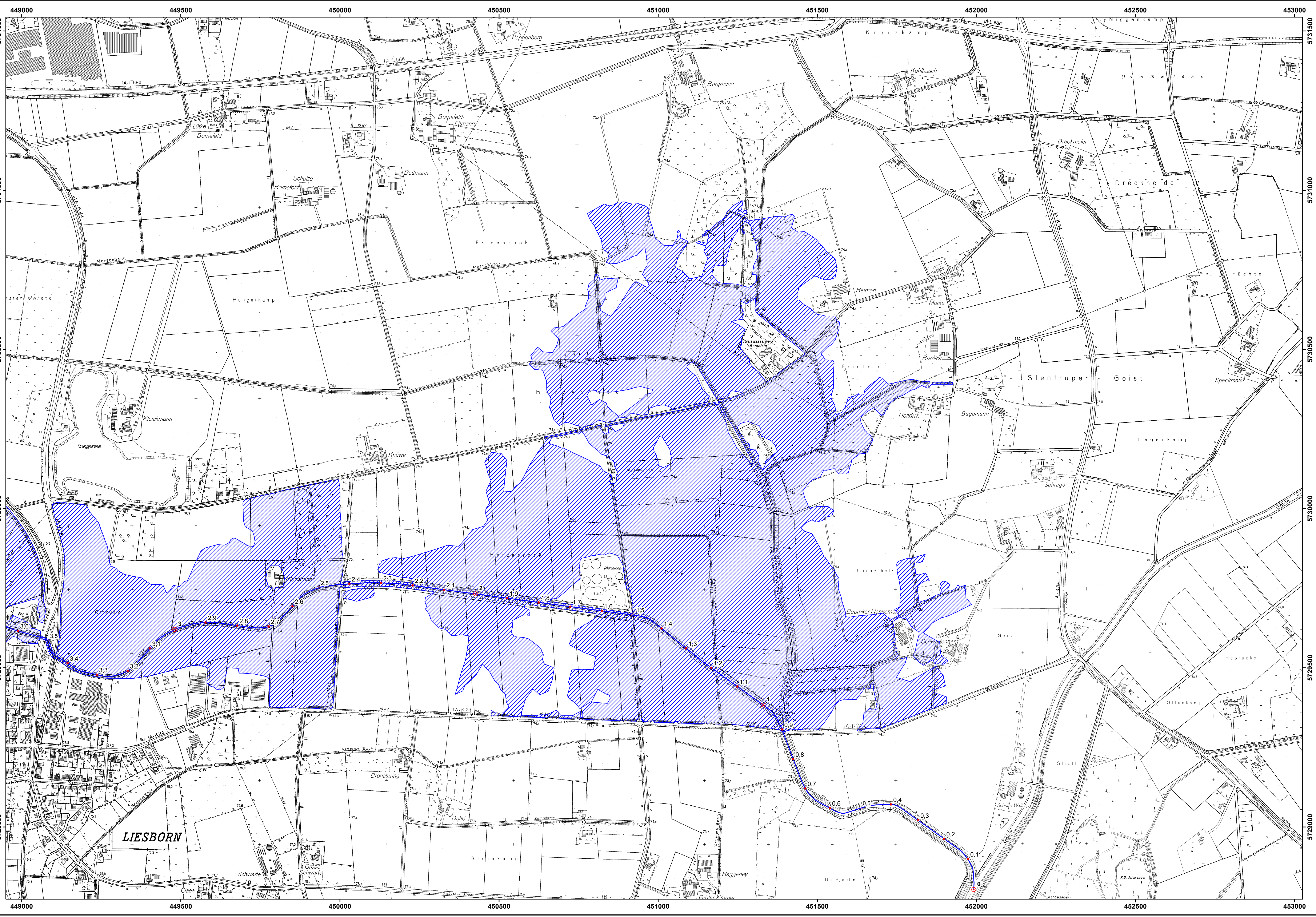

Digitale Daten des Landes Nordrhein-Westfalen © Topographische Karten
 Verwertung in Auftrag des LANUV NRW Bezirksregierung Köln, Abt. 7 - Geobasis

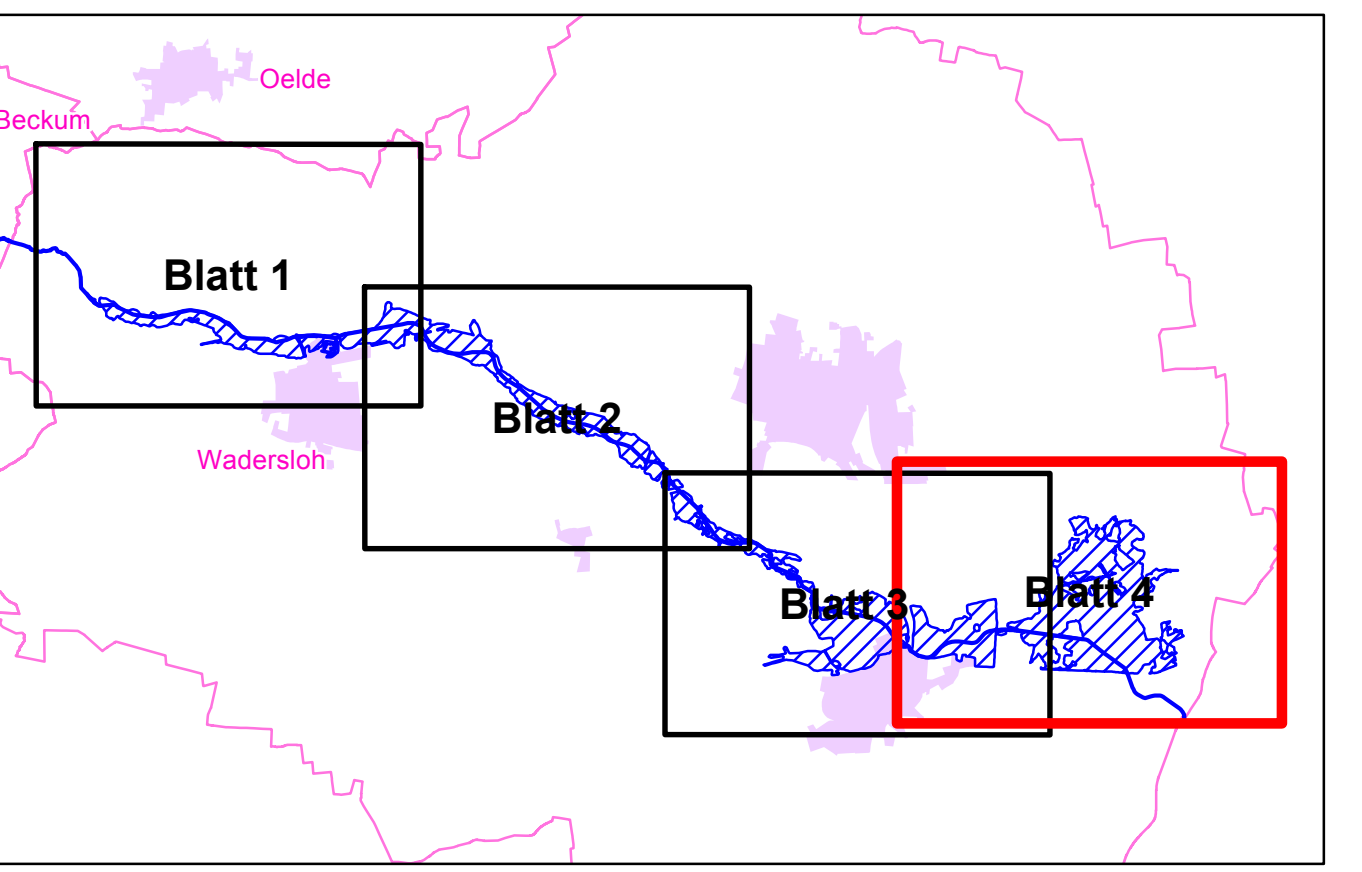

Legende:

- Kilometrierung
- ~ Gewässerachse
- Überschwemmungsgebiet

Bezirksregierung Münster
 Bezirksregierung Münster, Domplatz 1-3, 48143 Münster
 Telefon: (0251) 411-0, Fax: (0251) 411-2525

Projekt: **Überschwemmungsgebiet Liese**

Darstellung: **Überschwemmungsgebiet bei HQ100**

Maßstab: 1 : 5.000	Erstellt: Abteilung 5, Dezernat 54 Münster, den 09.04.2018
Bearbeitet: April 2018 Gezeichnet: April 2018	Name: Hiller Geändert: Hiller
Anlage: 2	Blatt: 4
Datum: <small>© Landesbetrieb Geobasis- und Vermessung NRW</small>	