

Geobasisdaten der Kommunen und des Landes NRW © Geobasis NRW 2013

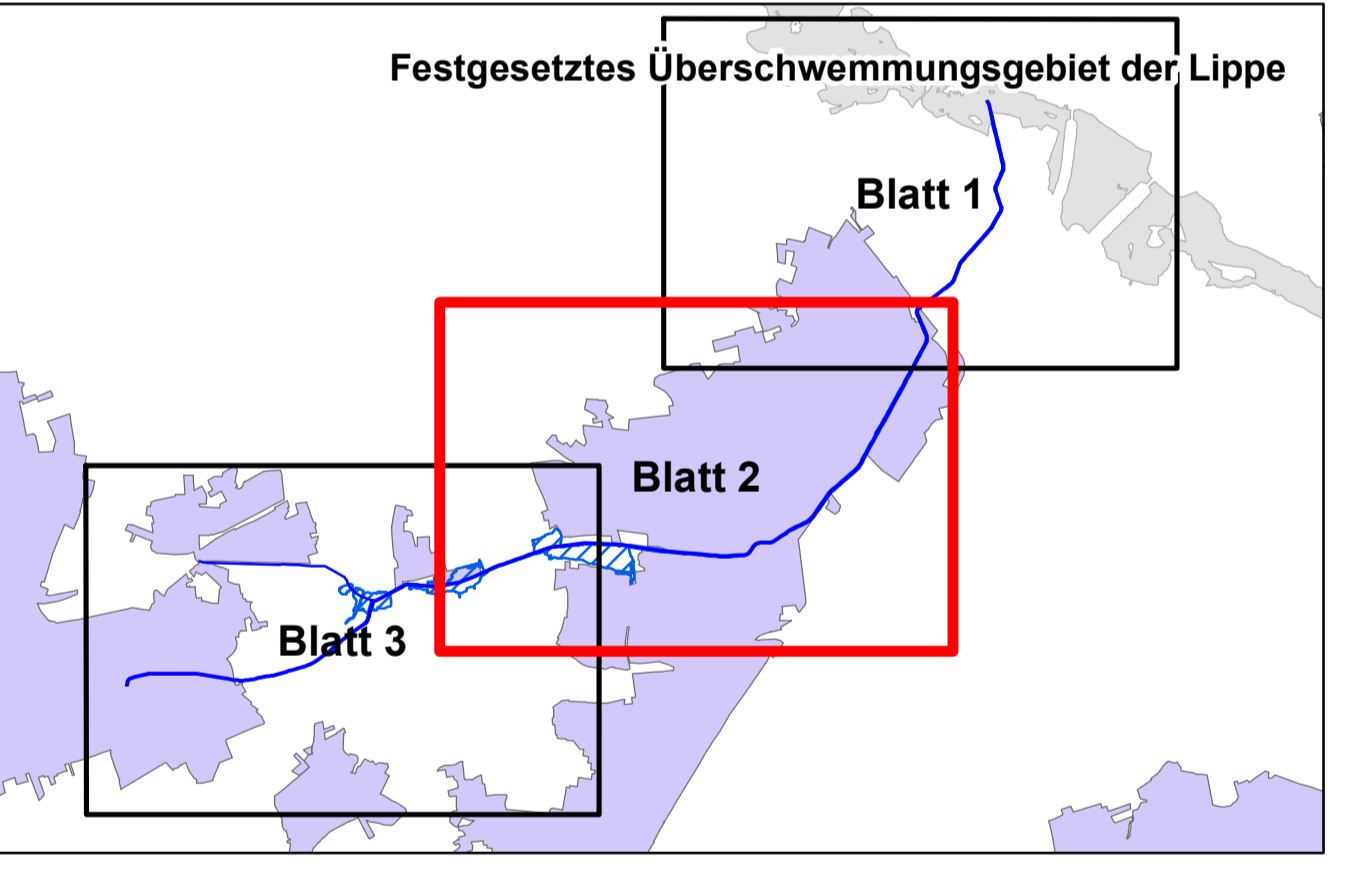

Legende:

- Kilometrierung
- ~ Gewässerachse
- Überschwemmungsgebiet

Bezirksregierung Münster
 Bezirksregierung Münster, Domplatz 1-3, 48143 Münster
 Telefon: (0251) 411-0, Fax: (0251) 411-2525

Projekt: **Überschwemmungsgebiet Datteler Mühlenbach und Steinrapener Bach**

Darstellung: **Überschwemmungsgebietskarte bei HQ100**

Maßstab: 1:5.000	Erstellt: Abteilung 5, Dezernat 54 Münster, den 03.02.2020
Datum: Aug 2013	Name: Kaup
Gezeichnet: Aug 2013	Musiol
Geändert:	Anlage: 2
Blatt:	2
Dati:	

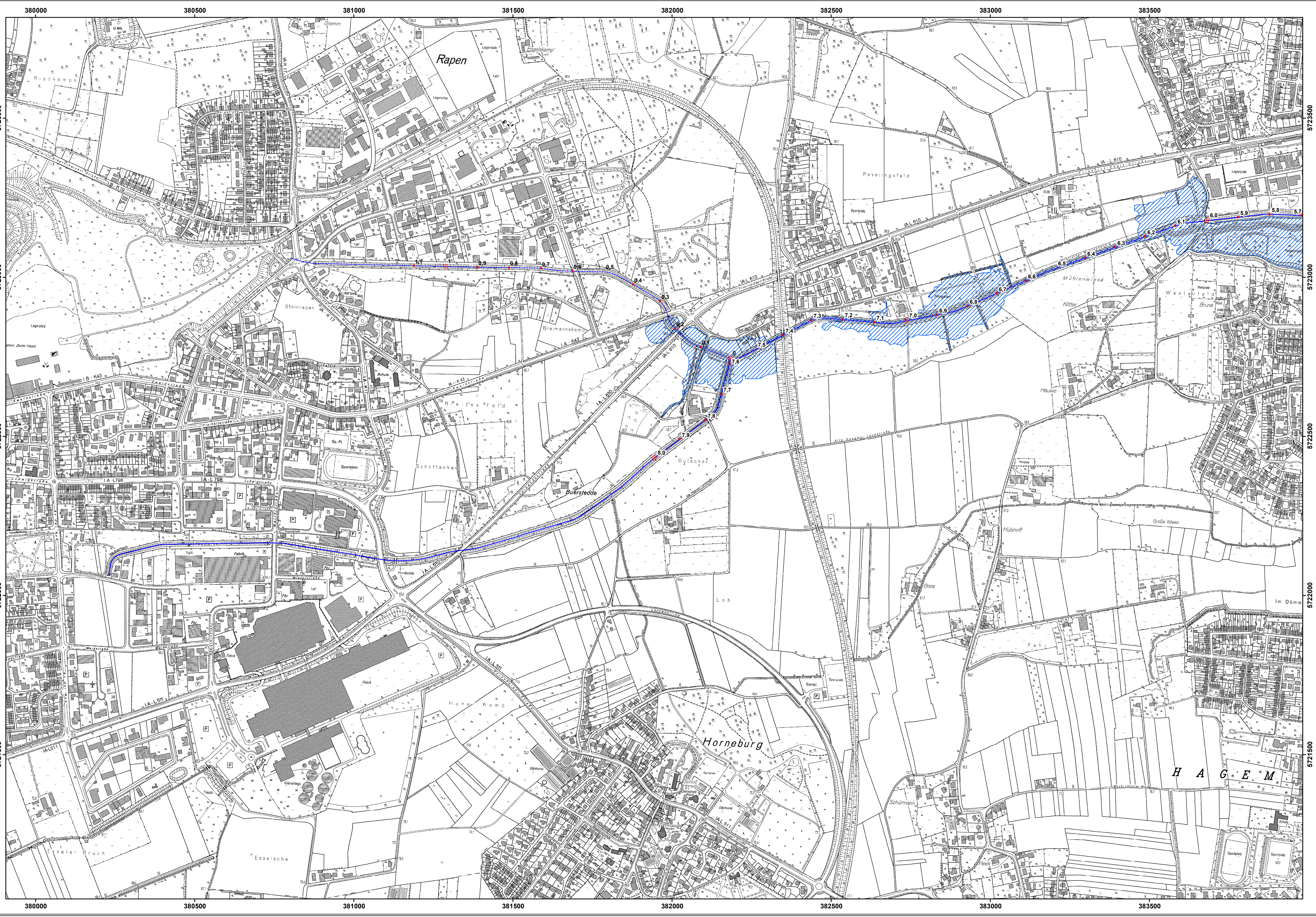

Geobasisdaten der Kommunen und des Landes NRW ©Geobasis NRW 2013

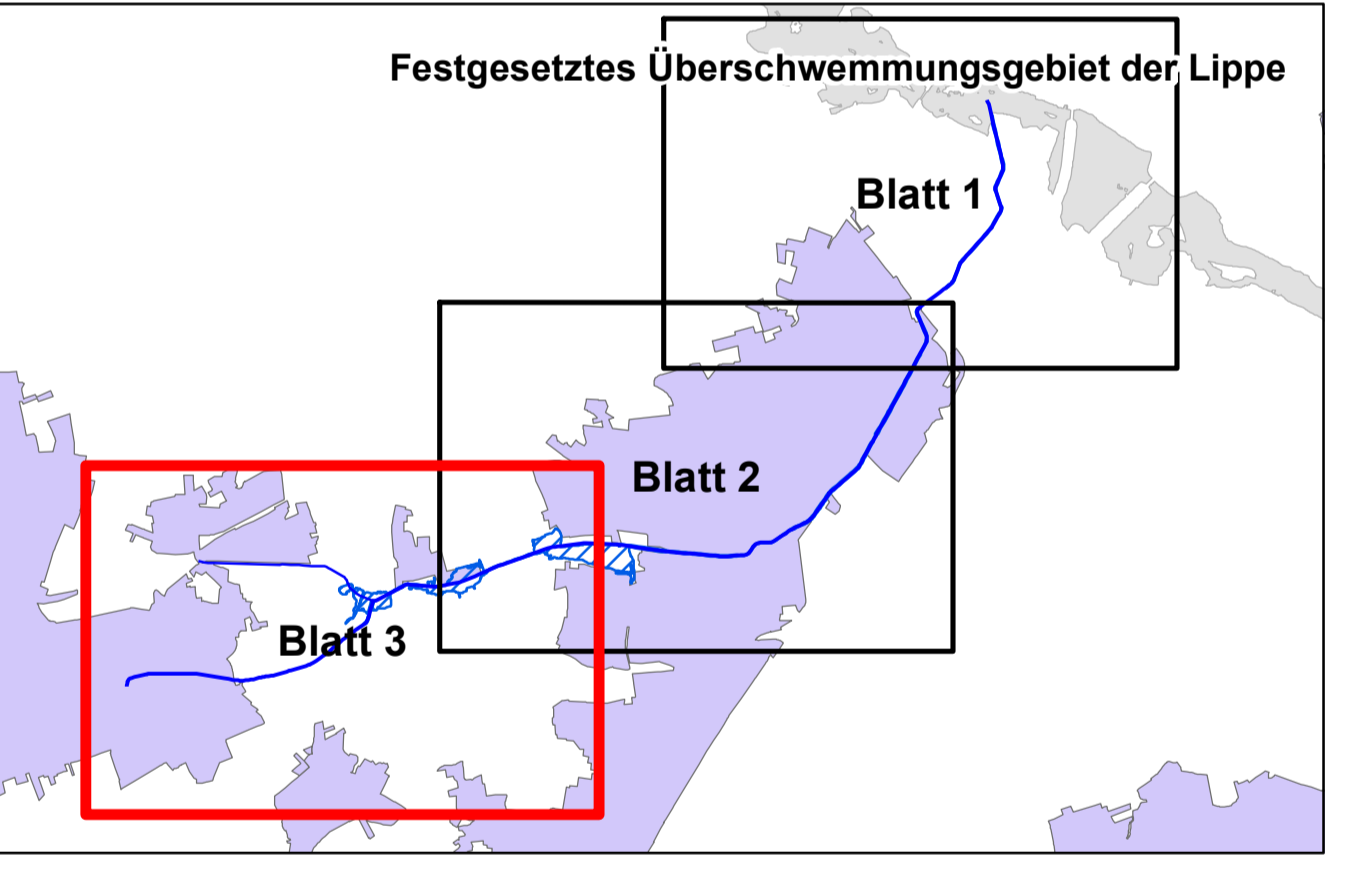

Legende:

- Kilometrierung
- ~ Gewässerachse
- Überschwemmungsgebiet

Bezirksregierung Münster
 Bezirksregierung Münster, Domplatz 1-3, 48143 Münster
 Telefon: (0251) 411-0, Fax: (0251) 411-2525

Projekt: **Überschwemmungsgebiet Dattener Mühlenbach und Steinrapener Bach**

Darstellung: **Überschwemmungsgebietskarte bei HQ100**

Maßstab:	1:5.000	Erstellt:	Abteilung 5, Dezernat 54 Münster, den 03.02.2020
Bearbeitet:	Datum: Aug 2013 Name: Kaup	Geändert:	Anlage: 2
Gezeichnet:	Datum: Aug 2013 Name: Musiol		Blatt: 3
			Datei: