

Digitale Daten des Landes Nordrhein-Westfalen
 Verwertung in Auftrag des LANUV NRW

© Topographische Karten
 Bezirksregierung Köln, Abt. 7 - Geobasis

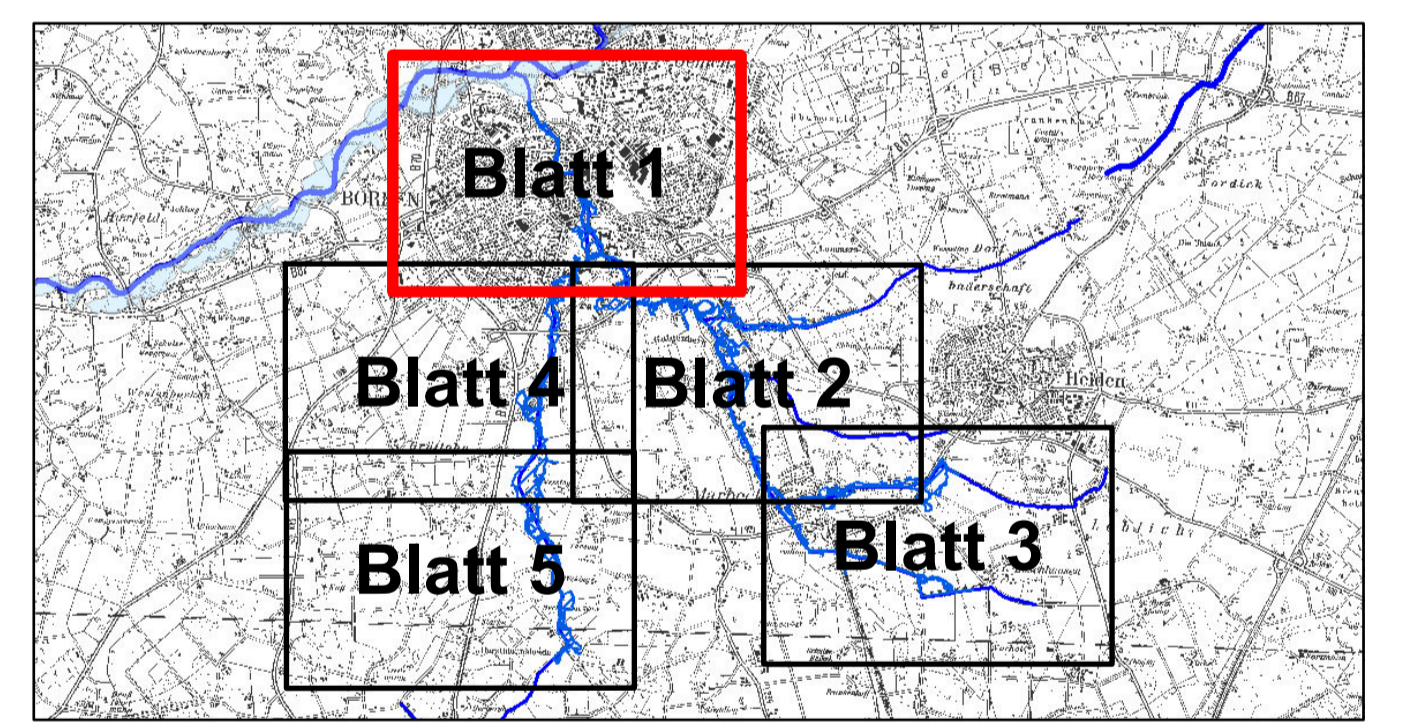

Legende:

- Überschwemmungsgebiet
- sonstige Wasserflächen
- Kilometrierung
- Gewässerachse

Bezirksregierung Münster
 Bezirksregierung Münster, Domplatz 1-3, 48143 Münster
 Telefon: (0251) 411-0, Fax: (0251) 411-2525

Projekt: Überschwemmungsgebiet
 Borkener Aa / Engelradingsbach / Döringbach
 Wichersbach / Dorfbach / Bruchbach

Darstellung: Überschwemmungsgebiet bei HQ100

Maßstab: 1:5.000 **Erstellt:** Abteilung 5, Dezernat 54
 Münster, den 19.03.2014

Bearbeitet:	Datum:	Name:	Geändert:	Anlage:	2
Nov. 2011	Nov. 2011	Weßling	Nov. 2011	Blatt:	1
Gezeichnet:	Nov. 2011	Weßling	03.2014	Schutz	
			Dat:	i:\topographische_karten\bezirksreg_koeln_abt_7_geobasis	

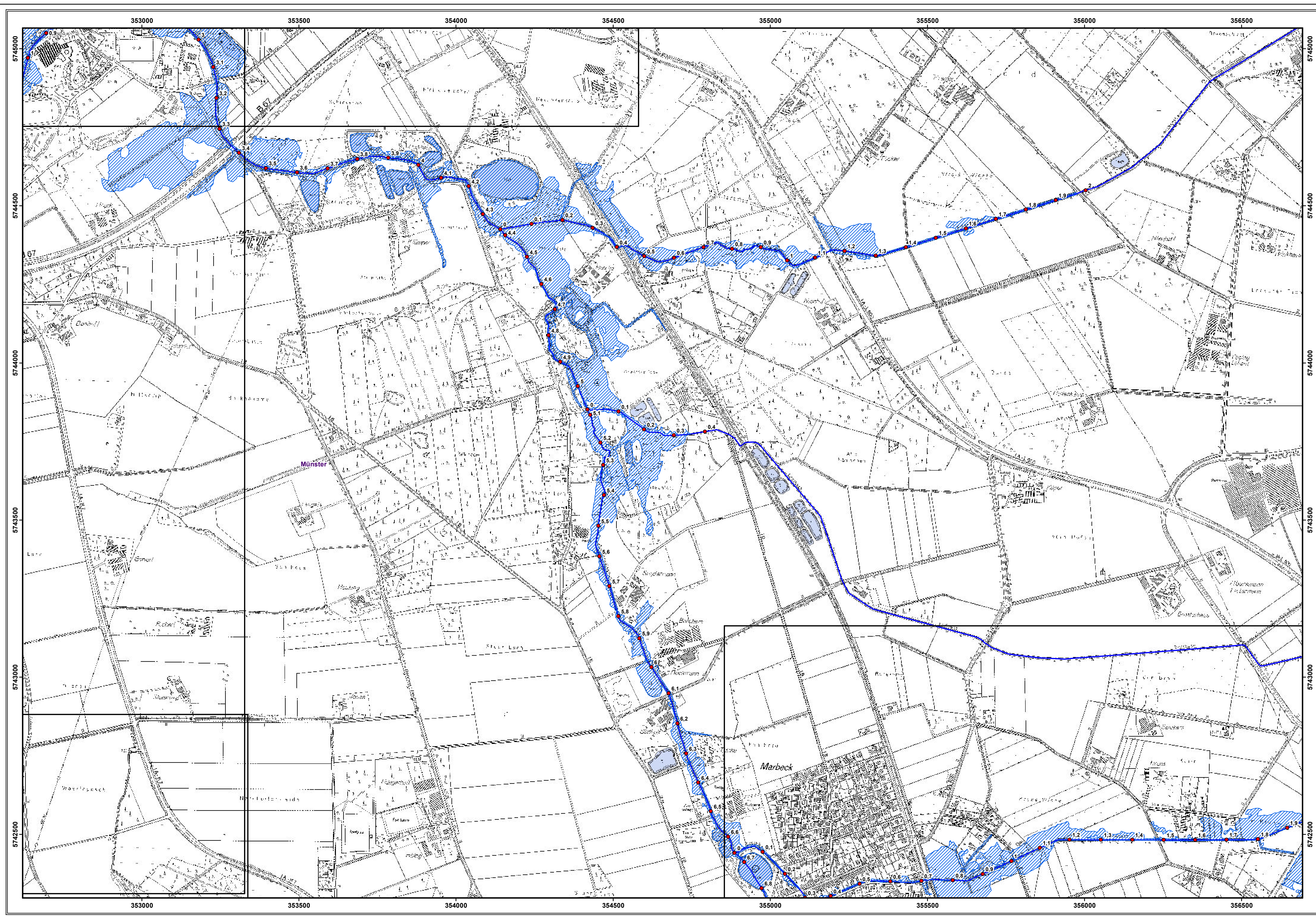

Digitale Daten des Landes Nordrhein-Westfalen
 Verwertung in Auftrag des LANUV NRW

© Topographische Karten
 Bezirksregierung Köln, Abt. 7 - Geobasis

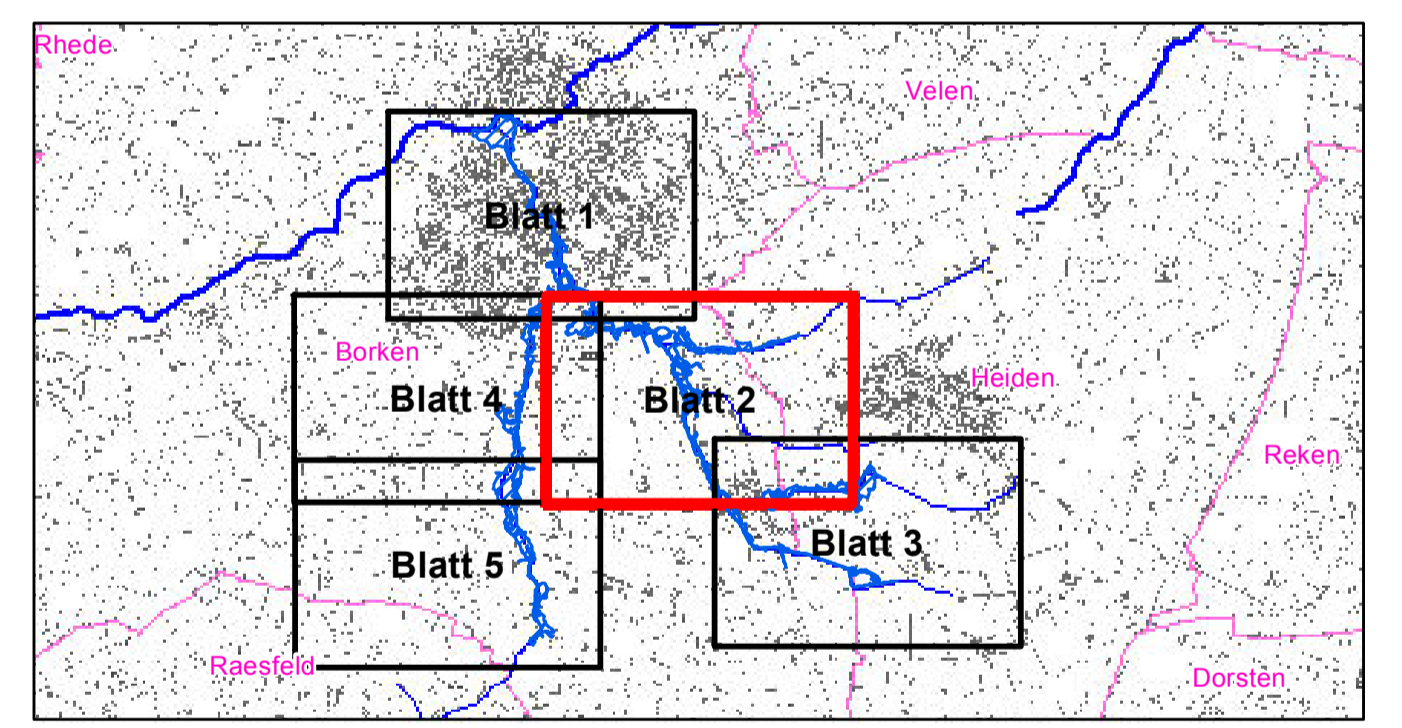

Legende:

- Überschwemmungsgebiet
- sonstige Wasserflächen
- Kilometrierung
- Gewässerachse

Bezirksregierung Münster
 Bezirksregierung Münster, Domplatz 1-3, 48143 Münster
 Telefon: (0251) 411-0, Fax: (0251) 411-2525

Projekt: Überschwemmungsgebiet
 Borkener Aa / Engelradingsbach / Döringbach
 Wichersbach / Dorfbach / Bruchbach

Darstellung: Überschwemmungsgebiet bei HQ100

Maßstab: 1:5.000 **Erstellt:** Abteilung 5, Dezernat 54
 Münster, den 19.03.2014

Bearbeitet:	Datum:	Name:	Geändert:	Anlage:	2
Nov. 2011	Nov. 2011	Weßling		Blatt:	2
Gezeichnet:	Nov. 2011	Weßling	03.2014	Schutz	
				Datel:	

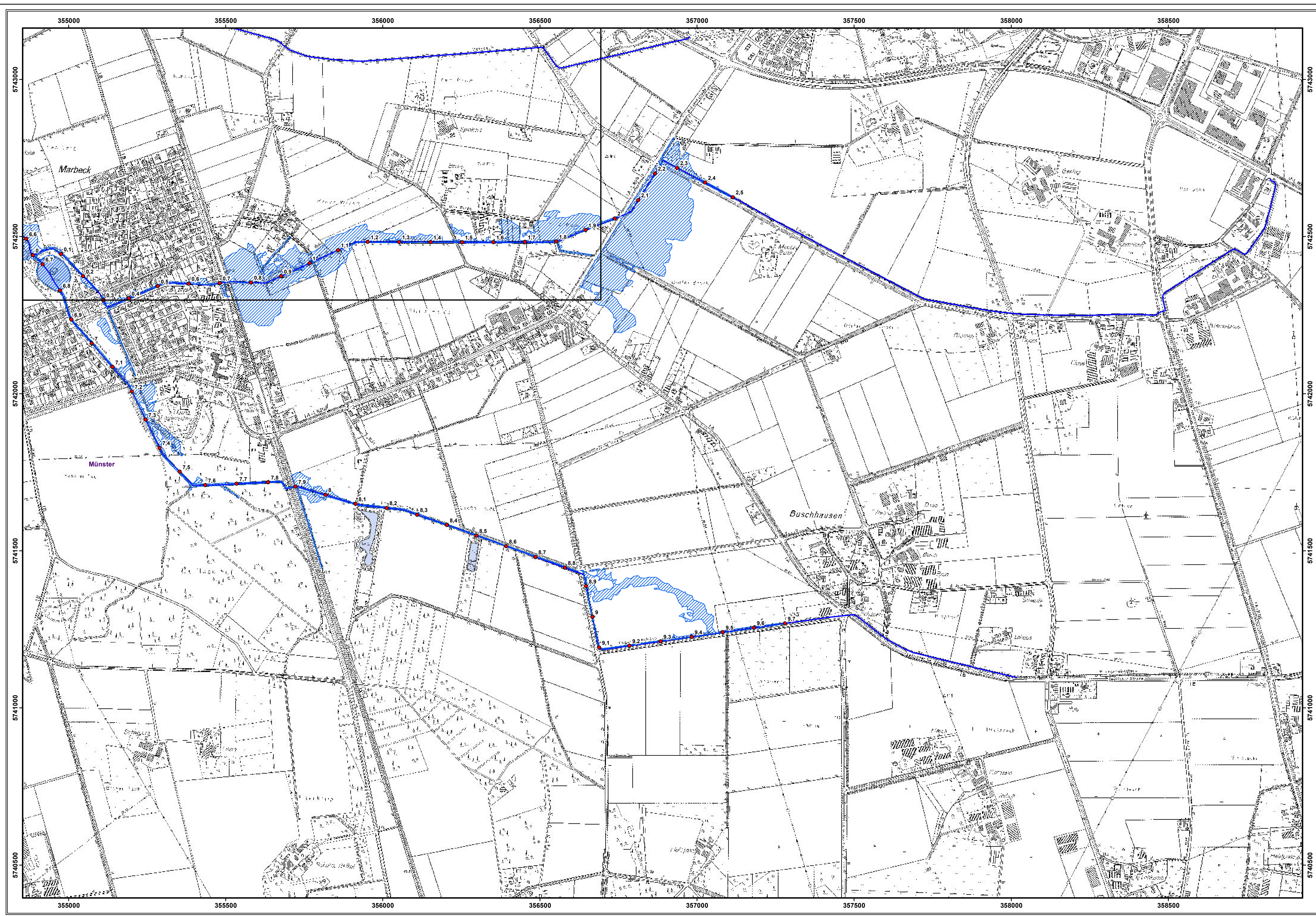

Digitale Daten des Landes Nordrhein-Westfalen © Topographische Karten
 Verwertung in Auftrag des LANUV NRW Bezirksregierung Köln, Abt. 7 - Geobasis

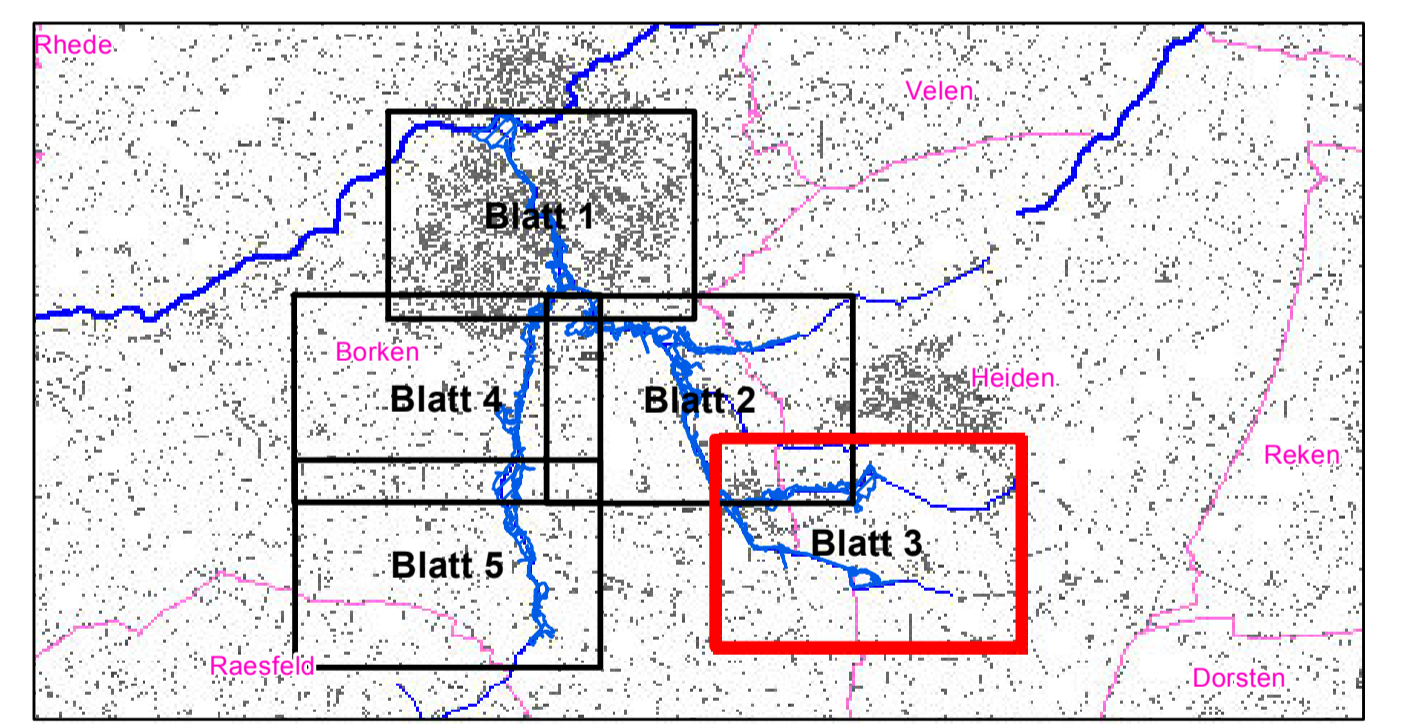

Legende:

- Überschwemmungsgebiet
- sonstige Wasserflächen
- Kilometrierung
- Gewässerachse

Bezirksregierung Münster
 Bezirksregierung Münster, Domplatz 1-3, 48143 Münster
 Telefon: (0251) 411-0, Fax: (0251) 411-2525

Projekt: Überschwemmungsgebiet
 Borkener Aa / Engelradingsbach / Döringbach
 Wichersbach / Dorfbach / Bruchbach

Darstellung: Überschwemmungsgebiet bei HQ100

Maßstab: 1:5.000 **Erstellt:** Abteilung 5, Dezernat 54
 Münster, den 19.03.2014

Datum:	Name:	Geändert:	Anlage:
Nov. 2011	Wedling		2
Gezeichnet:			Blatt:
Nov. 2011	Wedling	03.2014 Schutz	3
		Dat:	

© Verlagsgruppe Deutscher Fachschriften-Verlag, Köln

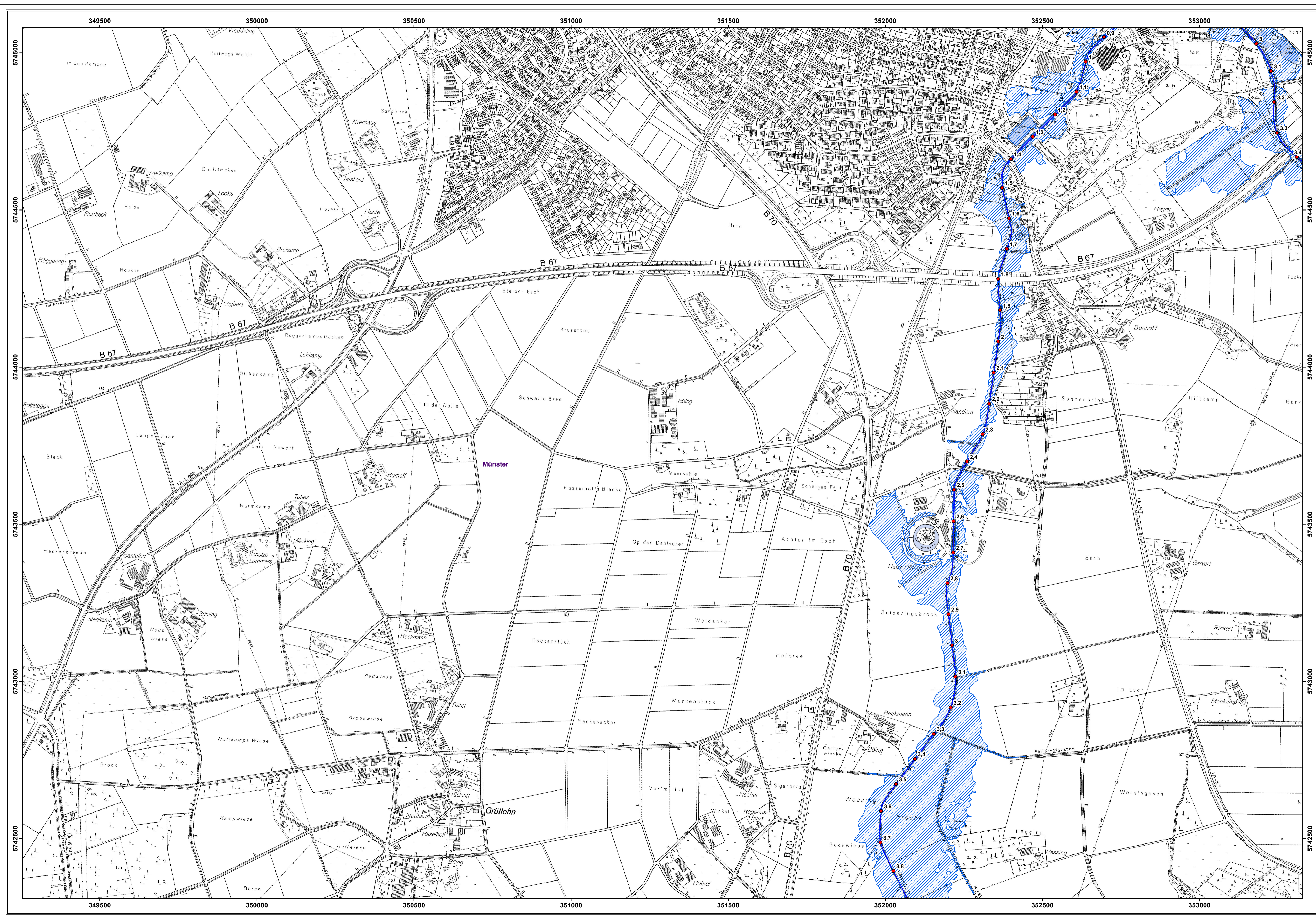

Digitale Daten des Landes Nordrhein-Westfalen
 Verwertung in Auftrag des LANUV NRW

© Topographische Karten
 Bezirksregierung Köln, Abt. 7 - Geobasis

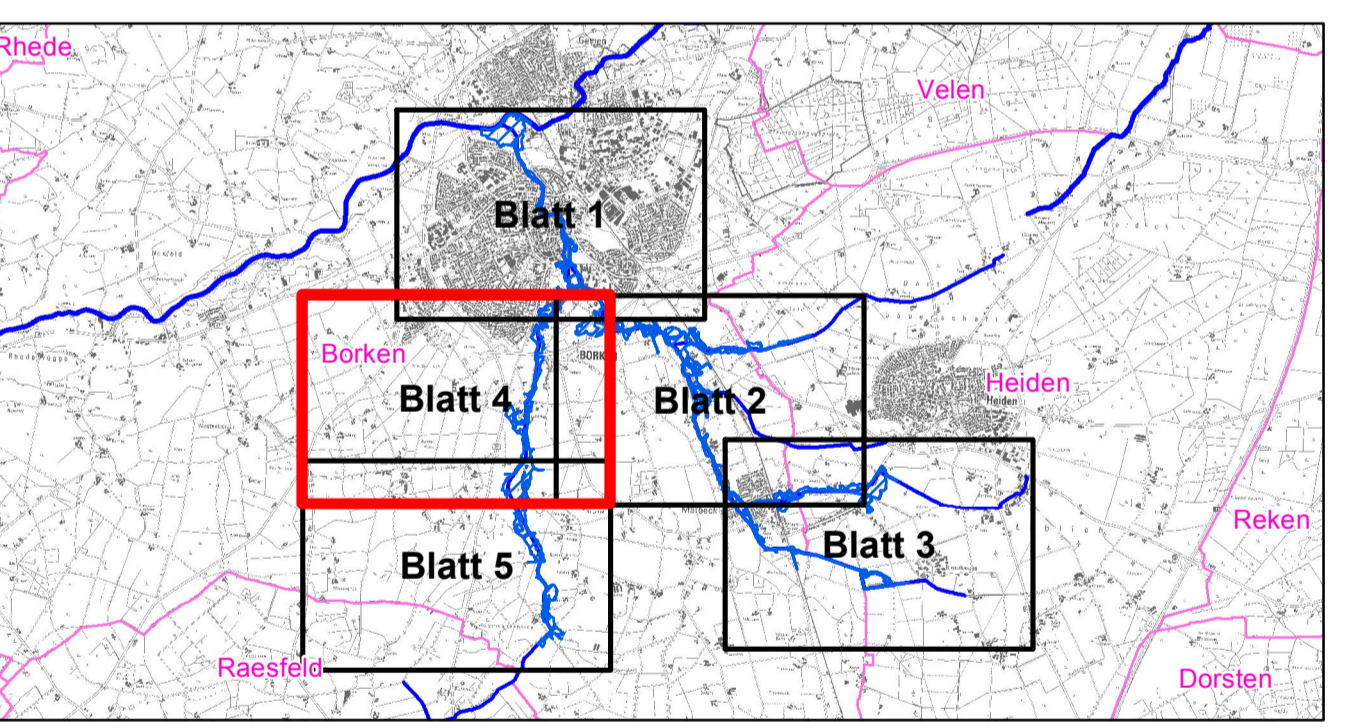

Legende:

- Überschwemmungsgebiet
- sonstige Wasserflächen
- Kilometrierung
- Gewässerachse

Bezirksregierung Münster
 Bezirksregierung Münster, Domplatz 1-3, 48143 Münster
 Telefon: (0251) 411-0, Fax: (0251) 411-2525

Projekt: Überschwemmungsgebiet
 Borkener Aa / Engelradingsbach / Döringbach
 Wichersbach / Dorfbach / Bruchbach

Darstellung: Überschwemmungsgebiet bei HQ100

Maßstab: 1:5.000

Erstellt: Abteilung 5, Dezernat 54
 Münster, den 19.03.2014

Bearbeitet:	Datum:	Name:	Geändert:	Anlage:	2
Nov. 2011	Nov. 2011	Weßling	Nov. 2011	Blatt:	4
Gezeichnet:	Nov. 2011	Weßling	03.2014	Schutz	
			Datum:	* https://gpkb.koeln.de/geobasis/Borkener_Aa_Systempunkte_Festlegung	

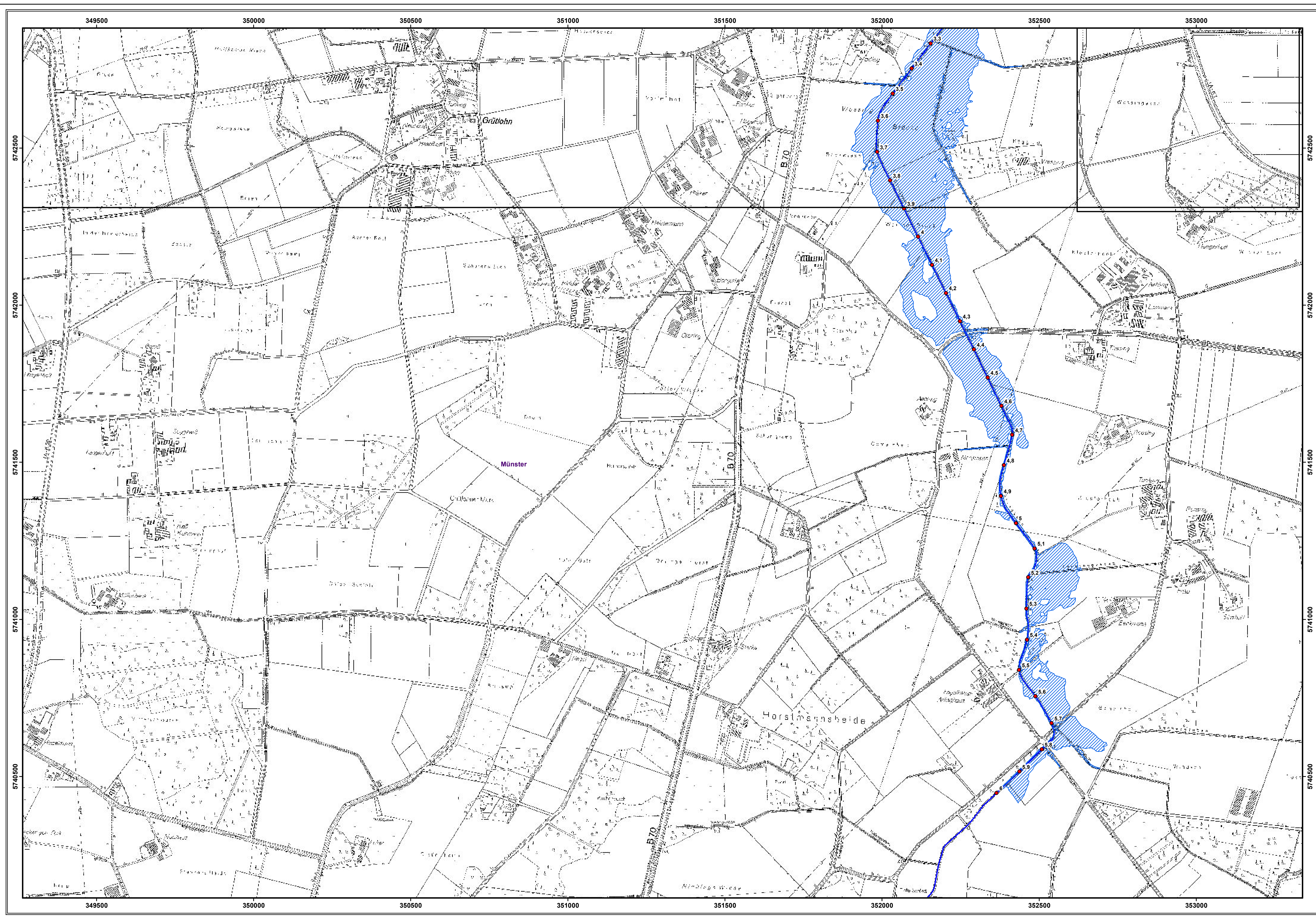

Digitale Daten des Landes Nordrhein-Westfalen © Topographische Karten
 Verwertung in Auftrag des LANUV NRW Bezirksregierung Köln, Abt. 7 - Geobasis

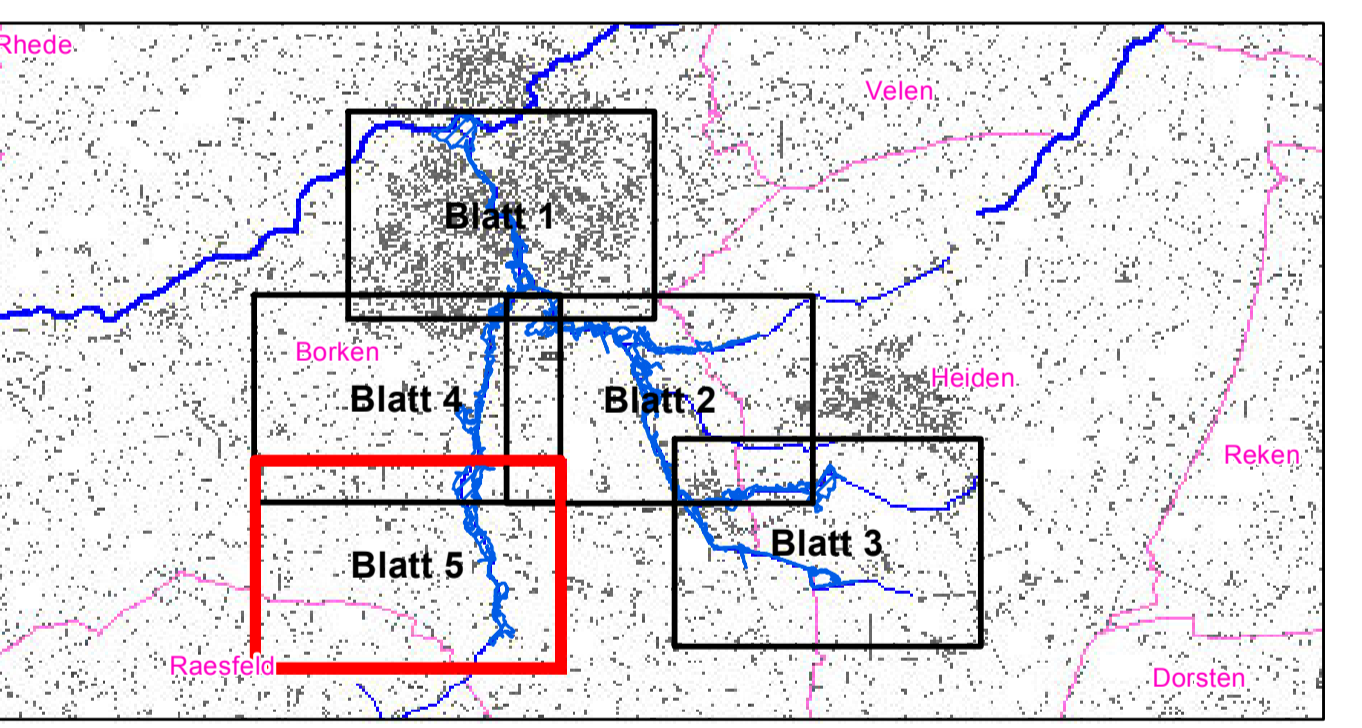

Legende:

- Überschwemmungsgebiet
- sonstige Wasserflächen
- Kilometrierung
- Gewässerachse

Bezirksregierung Münster
 Bezirksregierung Münster, Domplatz 1-3, 48143 Münster
 Telefon: (0251) 411-0, Fax: (0251) 411-2525

Projekt: Überschwemmungsgebiet
 Borkener Aa / Engelradingsbach / Döringbach
 Wichersbach / Dorfbach / Bruchbach

Darstellung: Überschwemmungsgebiet bei HQ100

Maßstab: 1:5.000 **Erstellt:** Abteilung 5, Dezernat 54
 Münster, den 19.03.2014

Datum:	Name:	Geändert:	Anlage:
Bearbeitet: Nov. 2011	Wedling		2
Gezeichnet: Nov. 2011	Wedling	03.2014 Schutz	Blatt:
			5
		Dat:	