

Digitale Daten des Landes Nordrhein-Westfalen
Verwertung in Auftrag des LANUV NRW

© Topographische Karten
Bezirksregierung Köln, Abt. 7 - Geobasis

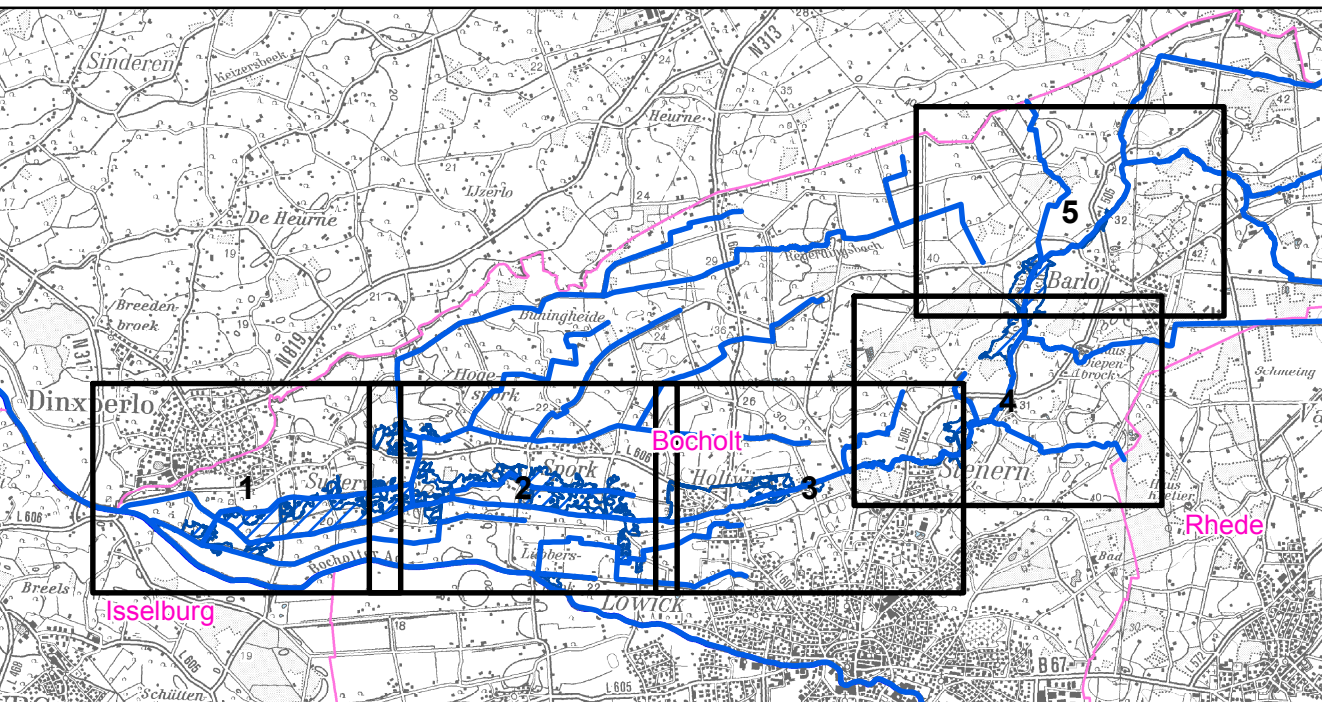

Legende:

- Überschwemmungsgebiet
- sonstige Wasserflächen
- Kilometrierung
- Gewässerachse

**Bezirksregierung
Münster**

Bezirksregierung Münster, Domplatz 1-3, 48143 Münster
Telefon: (0251) 411-0, Fax: (0251) 411-2525



Projekt: Überschwemmungsgebiet
Holtwicker Bach, Schöpfwerksgraben,
Wielbach und Reyerdingsbach

Darstellung: Überschwemmungsgebiet bei HQ100

Maßstab: 1:5.000

Erstellt: Abteilung 5, Dezernat 54
Münster, den 1.12.2011

Bearbeitet:	Datum:	Name:	Geändert:	Anlage:	2
	Dez. 2011	Weßling			
Gezeichnet:	Datum:	Name:	Geändert:	Anlage:	1
	Dez. 2011	Weßling	April 2012		
				Dat:	

© Landesvermessungsamt Nordrhein-Westfalen, Münster, 2011
Fotografisch: 1:50.000, Vektorell: 1:25.000

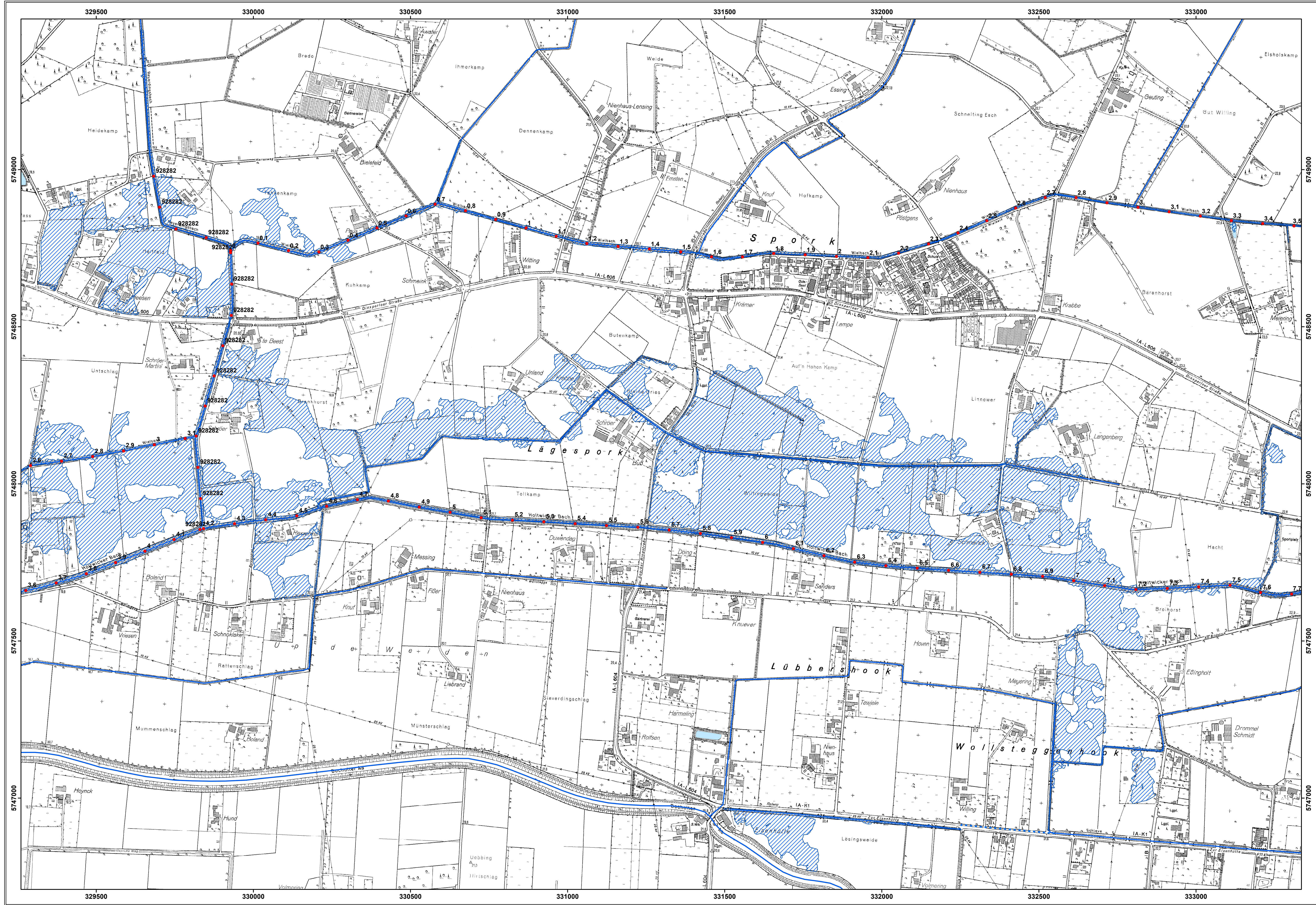

Digitale Daten des Landes Nordrhein-Westfalen
Verwertung in Auftrag des LANUV NRW

© Topographische Karten
Bezirksregierung Köln, Abt. 7 - Geobasis

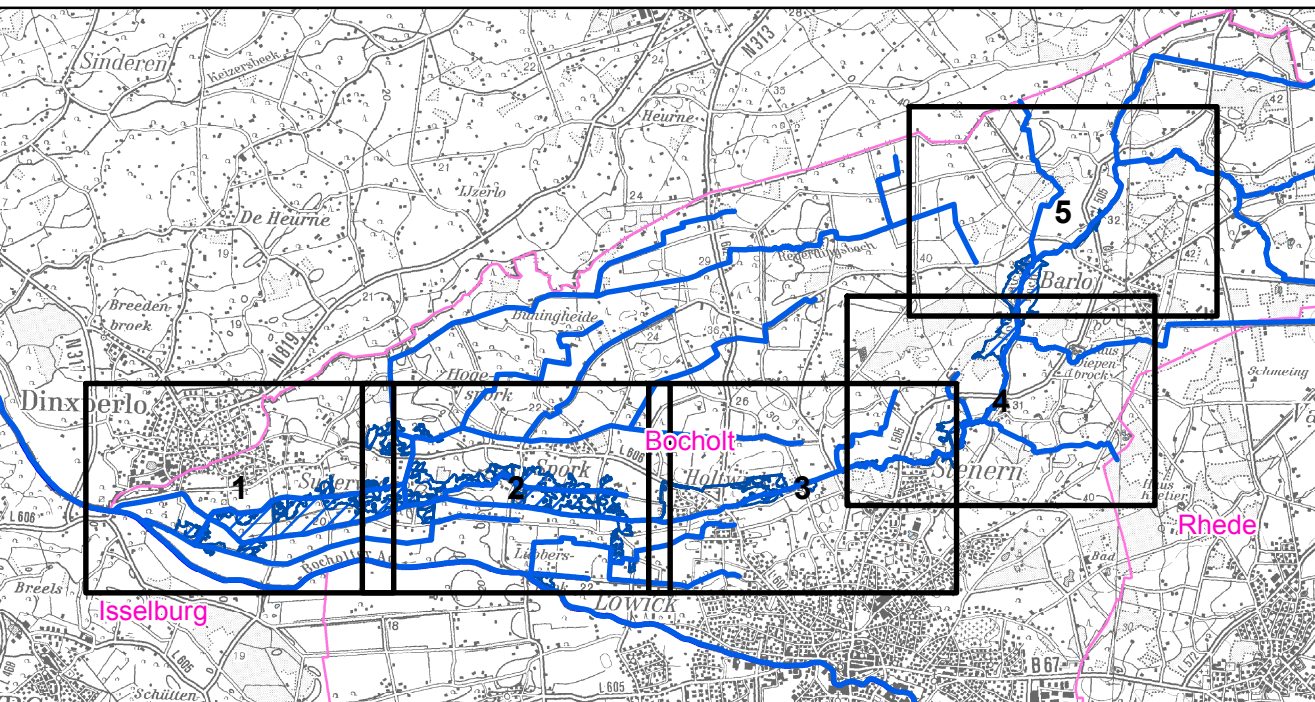

Legende:

- Überschwemmungsgebiet
- sonstige Wasserflächen
- Kilometrierung
- Gewässerachse

**Bezirksregierung
Münster**

Bezirksregierung Münster, Domplatz 1-3, 48143 Münster
Telefon: (0251) 411-0, Fax: (0251) 411-2525



Projekt: **Überschwemmungsgebiet
Holtwicker Bach, Schöpfwerksgraben,
Wielbach und Reyerdingsbach**

Darstellung: **Überschwemmungsgebiet bei HQ100**

Maßstab: **1:5.000**

Erstellt: **Abteilung 5, Dezernat 54
Münster, den 1.12.2011**

Bearbeitet:	Datum:	Name:	Geändert:	Anlage:	2
Gezeichnet:	Dez. 2011	Weßling	April 2012	Blatt:	2
				Dat:	

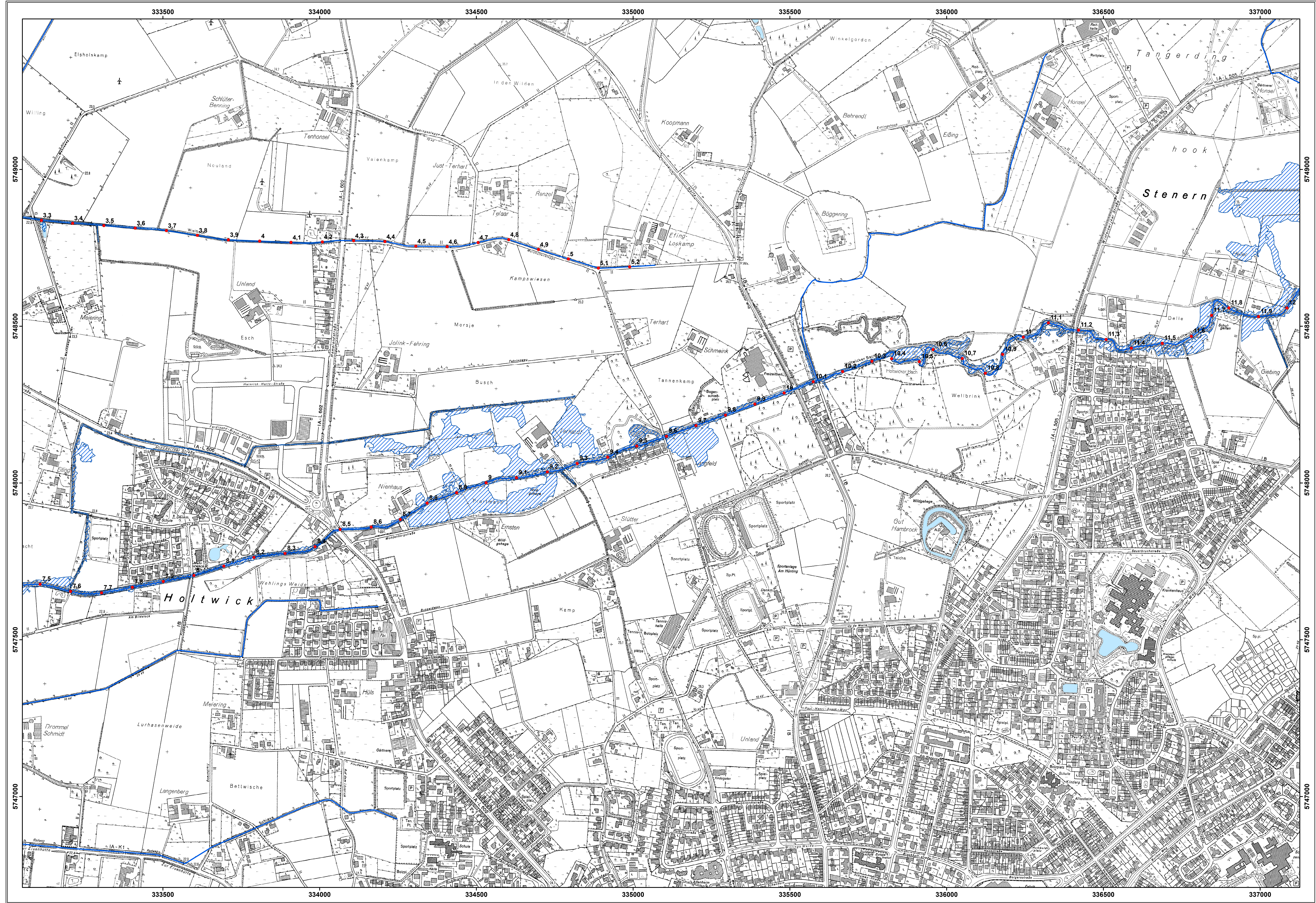

Digitale Daten des Landes Nordrhein-Westfalen
Verwertung in Auftrag des LANUV NRW

© Topographische Karten
Bezirksregierung Köln, Abt. 7 - Geobasis

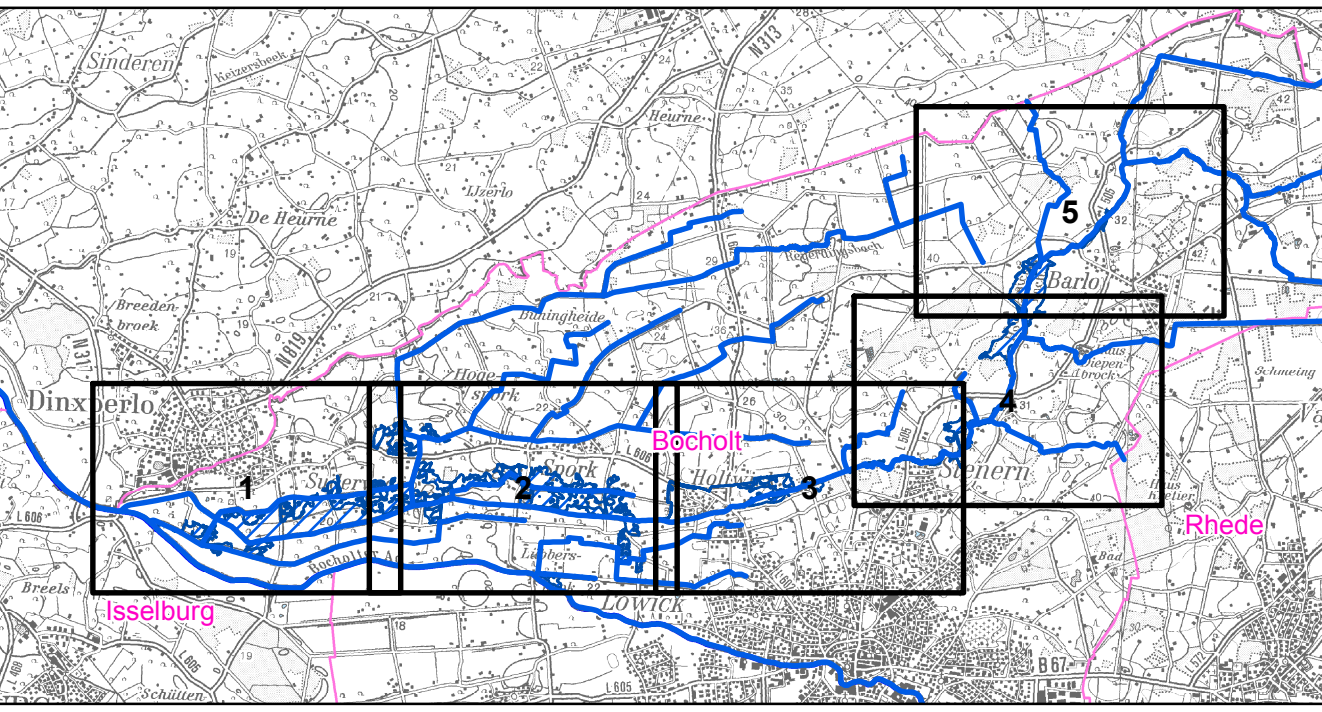

Legende:

- Überschwemmungsgebiet
- sonstige Wasserflächen
- Kilometrierung
- Gewässerachse

**Bezirksregierung
Münster**

Bezirksregierung Münster, Domplatz 1-3, 48143 Münster
Telefon: (0251) 411-0, Fax: (0251) 411-2525



Projekt: **Überschwemmungsgebiet
Holtwicker Bach, Schöpfwerksgraben,
Wielbach und Reyerdingsbach**

Darstellung: **Überschwemmungsgebiet bei HQ100**

Maßstab: 1:5.000		Erstellt: Abteilung 5, Dezernat 54 Münster, den 1.12.2011	
Bearbeitet:	Datum: Dez. 2011	Name: Weßling	Anlage: 2
	Gezeichnet: Dez. 2011	Weßling	Blatt: 3
		Datum: 1.12.2011	

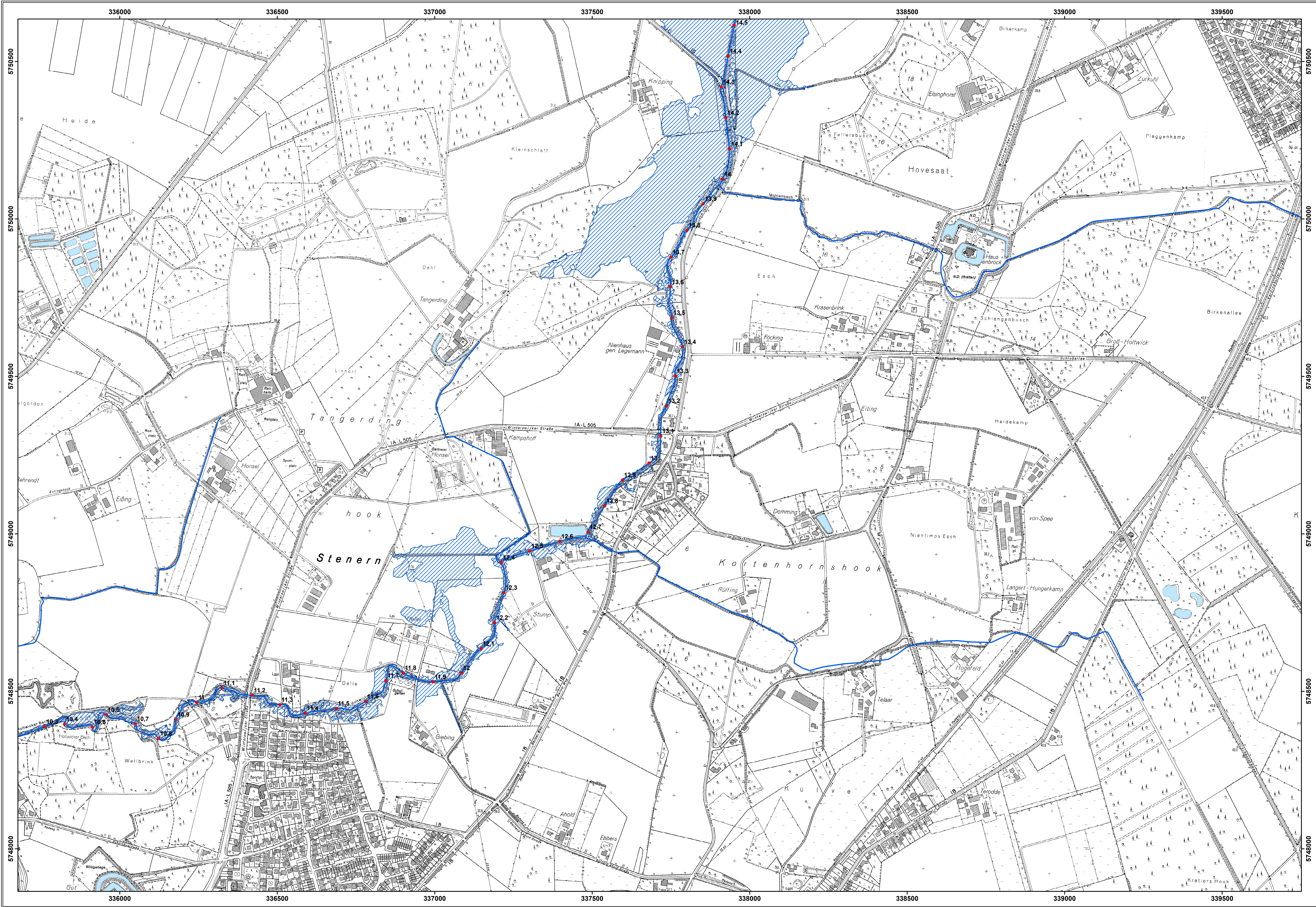

Digitale Daten des Landes Nordrhein-Westfalen © Topographische Karten
Verwertung in Auftrag des LANUV NRW Bezirksregierung Köln, Abt. 7 - Geobasis

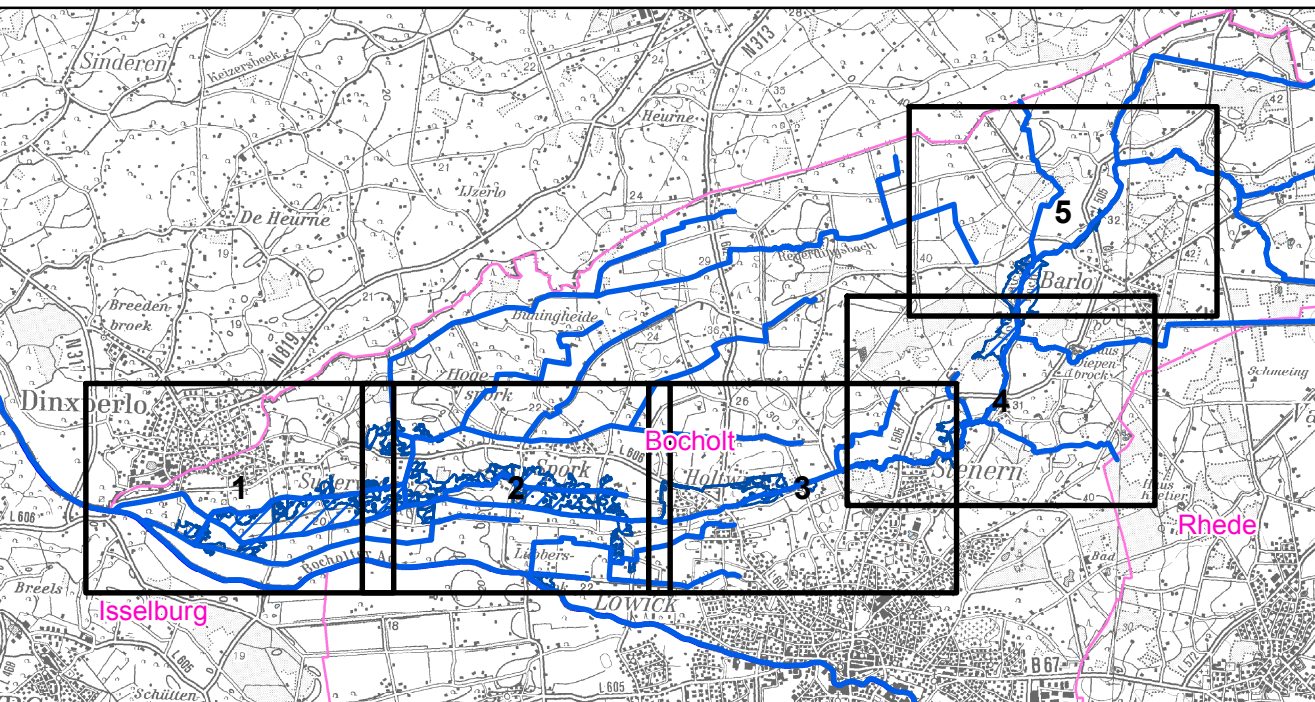

Legende:

- Überschwemmungsgebiet
- sonstige Wasserflächen
- Kilometrierung
- Gewässerachse

**Bezirksregierung
Münster**

Bezirksregierung Münster, Domplatz 1-3, 48143 Münster
Telefon: (0251) 411-0, Fax: (0251) 411-2525



Projekt: **Überschwemmungsgebiet
Holtwicker Bach, Schöpfwerksgraben,
Wielbach und Reyerdingsbach**

Darstellung: **Überschwemmungsgebiet bei HQ100**

Maßstab: **1:5.000** Erstellt: **Abteilung 5, Dezernat 54
Münster, den 1.12.2011**

Bearbeitet:	Datum:	Name:	Geändert:	Anlage:	2
Gezeichnet:	Dez. 2011	Weßling	April 2012	Blatt:	4
				Dat:	

© Landesverwaltungsamt Nordrhein-Westfalen, Münster, den 1.12.2011

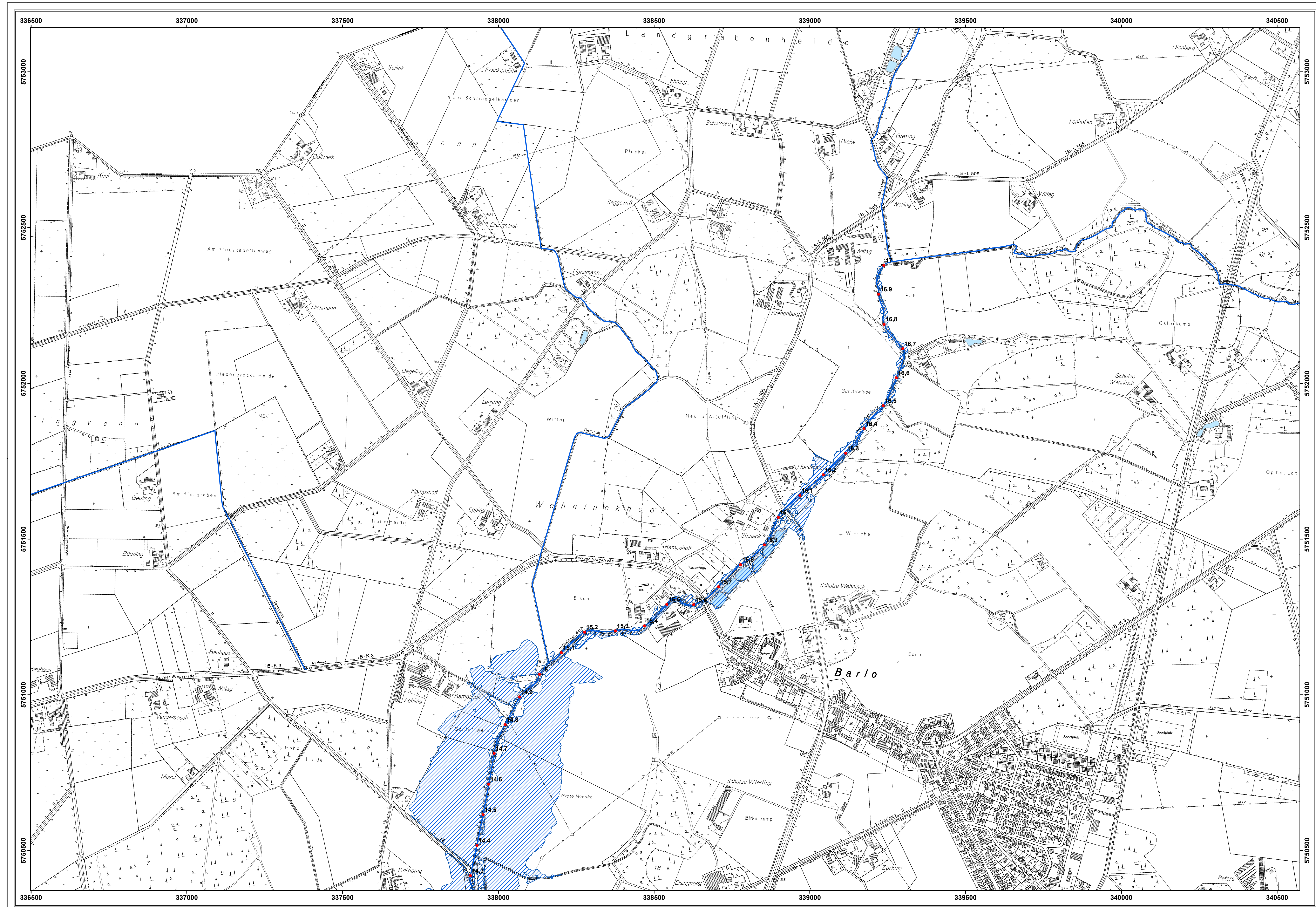

Digitale Daten des Landes Nordrhein-Westfalen
Verwertung in Auftrag des LANUV NRW

© Topographische Karten
Bezirksregierung Köln, Abt. 7 - Geobasis

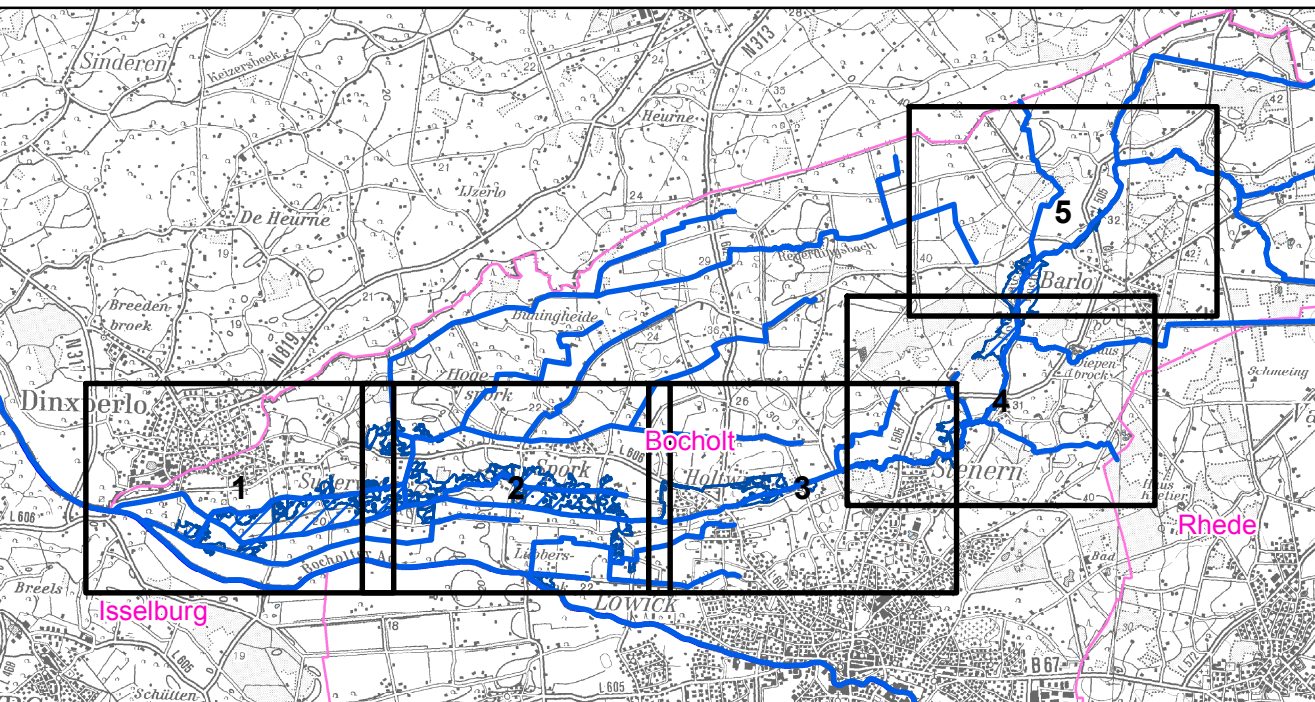

Legende:

- Überschwemmungsgebiet
- Kilometrierung
- sonstige Wasserflächen
- Gewässerachse

**Bezirksregierung
Münster**

Bezirksregierung Münster, Domplatz 1-3, 48143 Münster
Telefon: (0251) 411-0, Fax: (0251) 411-2525



Projekt: **Überschwemmungsgebiet
Holtwicker Bach, Schöpfwerksgraben,
Wielbach und Reyerdingsbach**

Darstellung: **Überschwemmungsgebiet bei HQ100**

Maßstab: **1:5.000** Erstellt: **Abteilung 5, Dezernat 54
Münster, den 1.12.2011**

Bearbeitet:	Datum:	Name:	Geändert:	Anlage:	2
Gezeichnet:	Dez. 2011	Weßling	April 2012	Blatt:	5
				Dat:	

© Landesvermessungsamt Nordrhein-Westfalen, Münster, 2011
Fotografisch: 1:50.000, 1:25.000, 1:10.000, 1:5.000