

Geobasisdaten der Kommunen und des Landes NRW © Geobasis NRW 2013

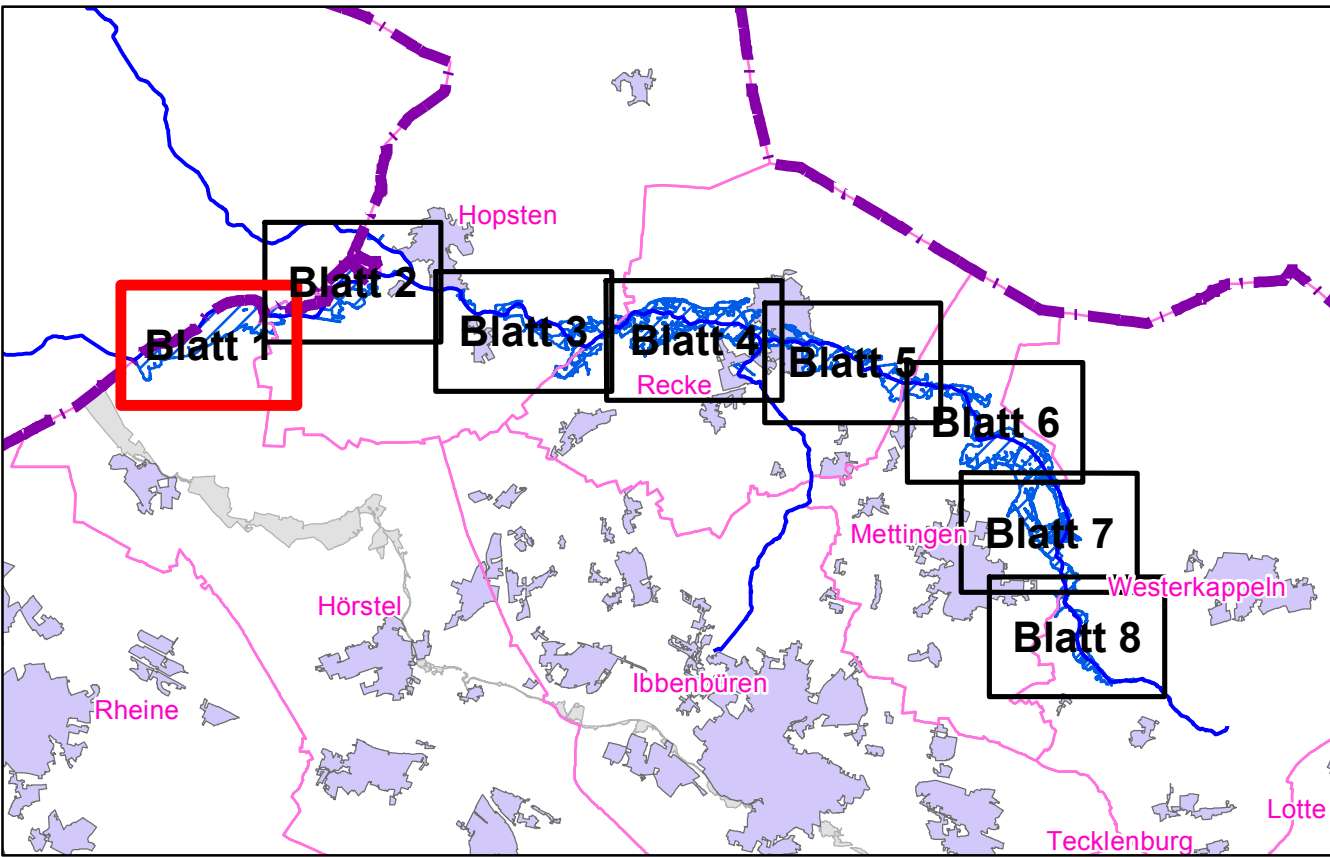

Legende:

- Kilometrierung
- Gewässerachse
- RB Münster
- Überschwemmungsgebiet

Bezirksregierung
Münster

Bezirksregierung Münster, Domplatz 1-3, 48143 Münster
Telefon: (0251) 411-0, Fax: (0251) 411-2525



Projekt: Überschwemmungsgebiet
Speller Aa (Mettinger Aa / Hopstener Aa / Recker Aa),
Giegel Aa und Ruthemühlenbach

Darstellung: Überschwemmungsgebietskarte bei HQ100

Maßstab: 1:5.000
Erstellt: Abteilung 5, Dezernat 54
Münster, den 01.04.2015

Datum:	Name:	Geändert:	Anlage:
April 2015	Braunling		2
Gezeichnet:	April 2015	Musiol	Blatt:
			1
			Datiel:

S:\wspg\projekte\Überschwemmungsgebiet_Speller_Aa_und_Giegel_Aa\Überschwemmungsgebiet_Speller_Aa_und_Giegel_Aa\Überschwemmungsgebiet_Speller_Aa_und_Giegel_Aa.mxd

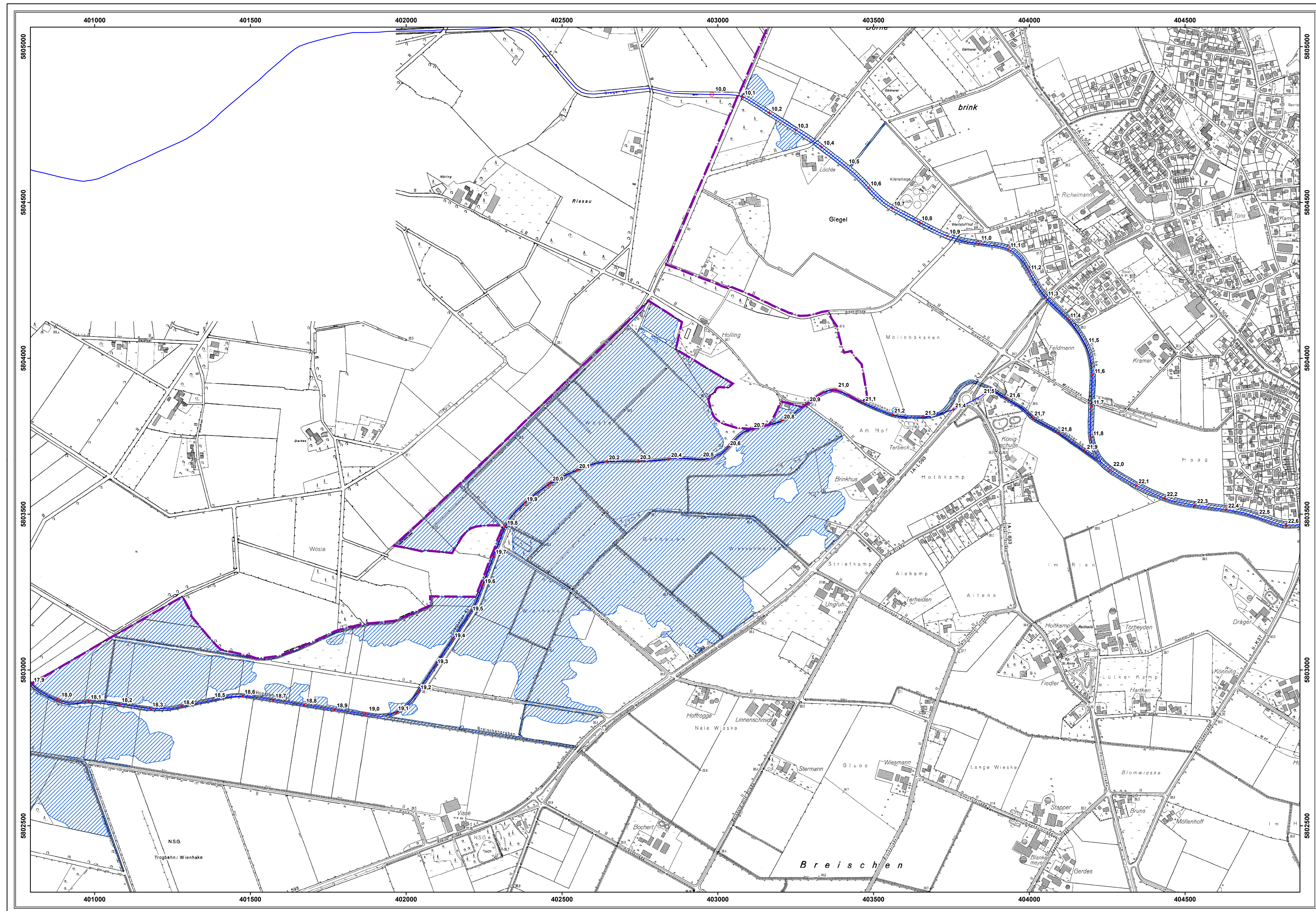

Geobasisdaten der Kommunen und des Landes NRW © Geobasis NRW 2013

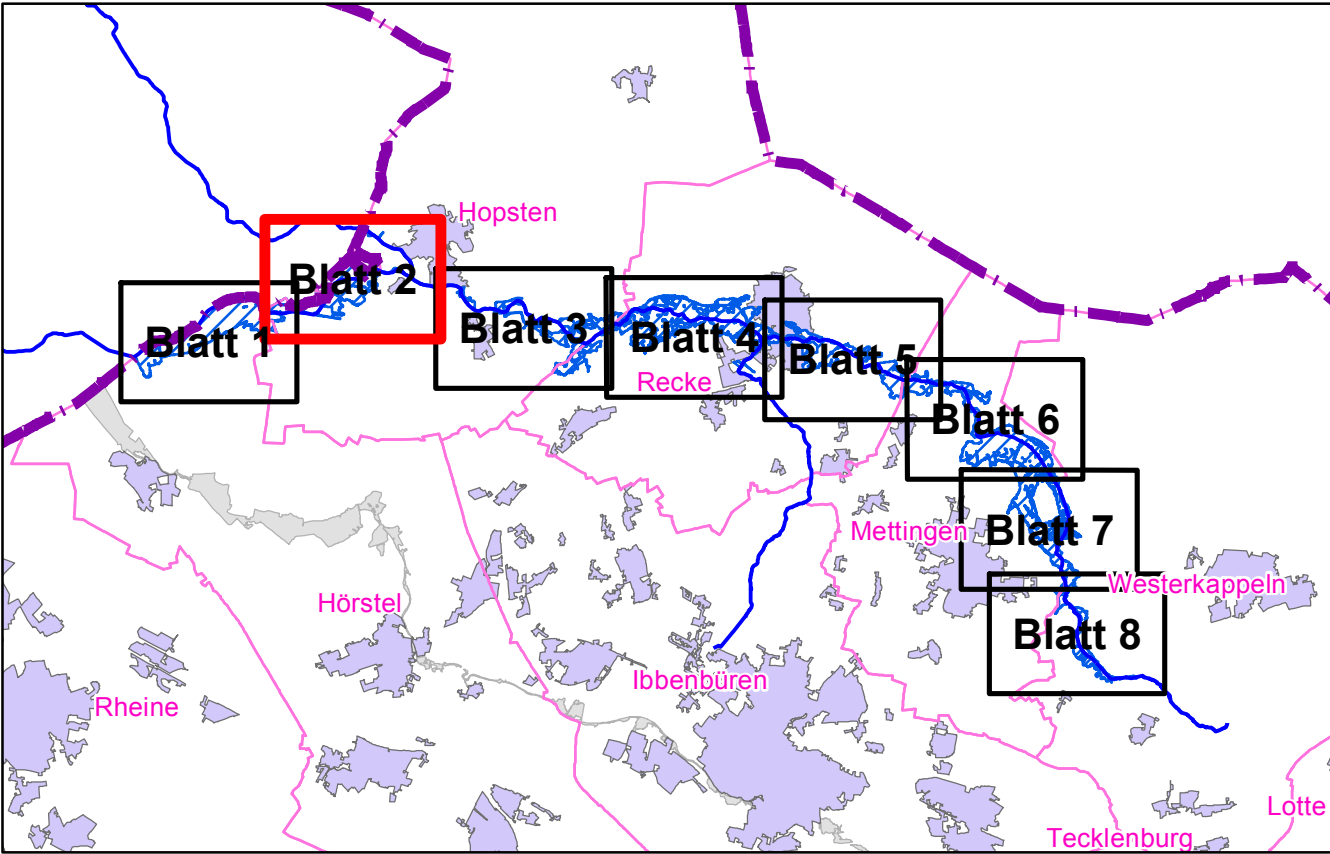

Legende:

- Kilometrierung
- Gewässerachse
- RB Münster
- Überschwemmungsgebiet

**Bezirksregierung
Münster**

Bezirksregierung Münster, Domplatz 1-3, 48143 Münster
Telefon: (0251) 411-0, Fax: (0251) 411-2525



Projekt: Überschwemmungsgebiet
Speller Aa (Mettinger Aa / Hopstener Aa / Recker Aa),
Giegel Aa und Ruthemühlenbach

Darstellung: Überschwemmungsgebietskarte bei HQ100

Maßstab: 1:5.000
Erstellt: Abteilung 5, Dezernat 54
Münster, den 01.04.2015

	Datum:	Name:	Geändert:	Anlage:	2
Bearbeitet:	April 2015	Braunling		Blatt:	2
Gezeichnet:	April 2015	Musiol		Datiel:	

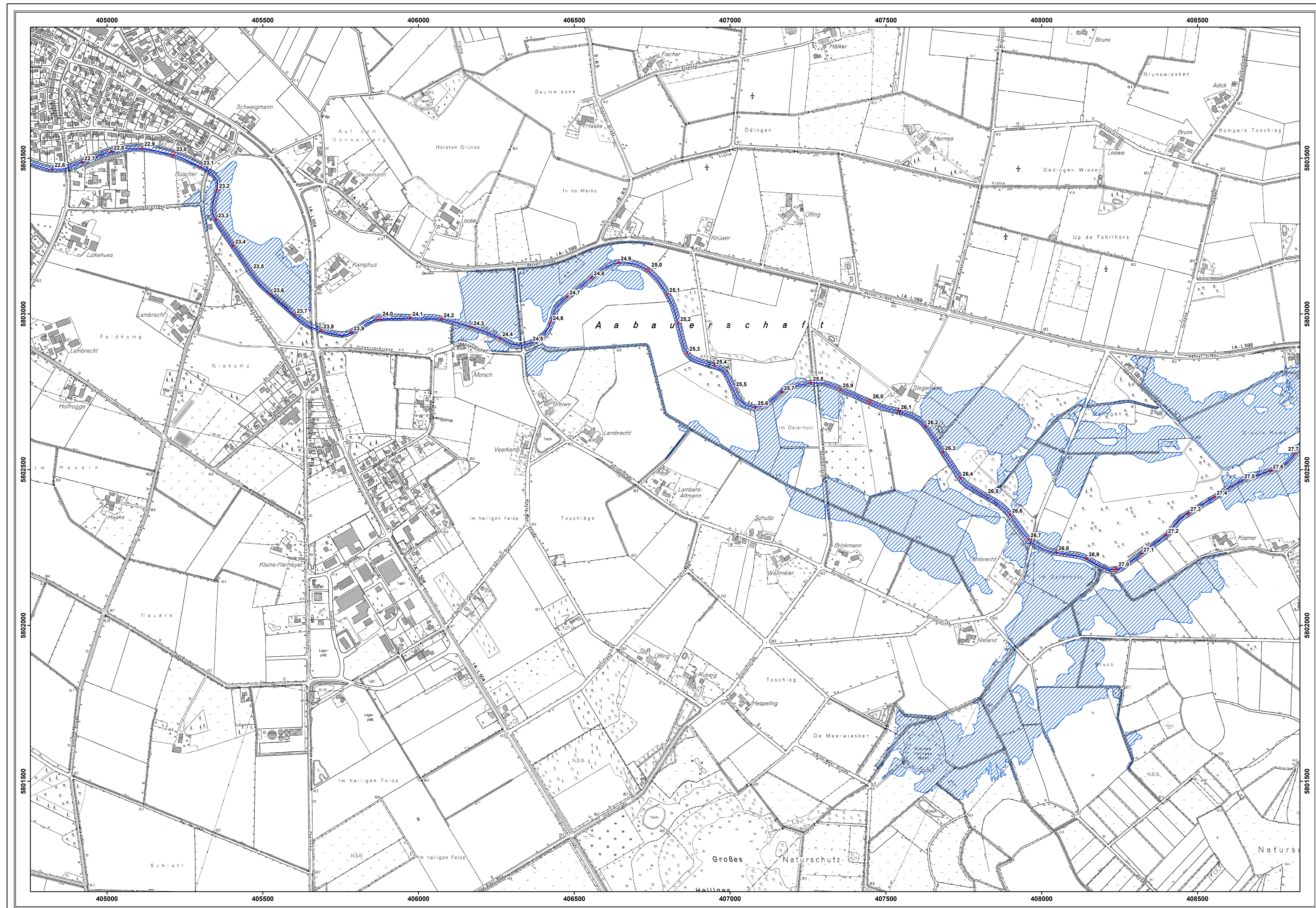

Geobasisdaten der Kommunen und des Landes NRW © Geobasis NRW 2013

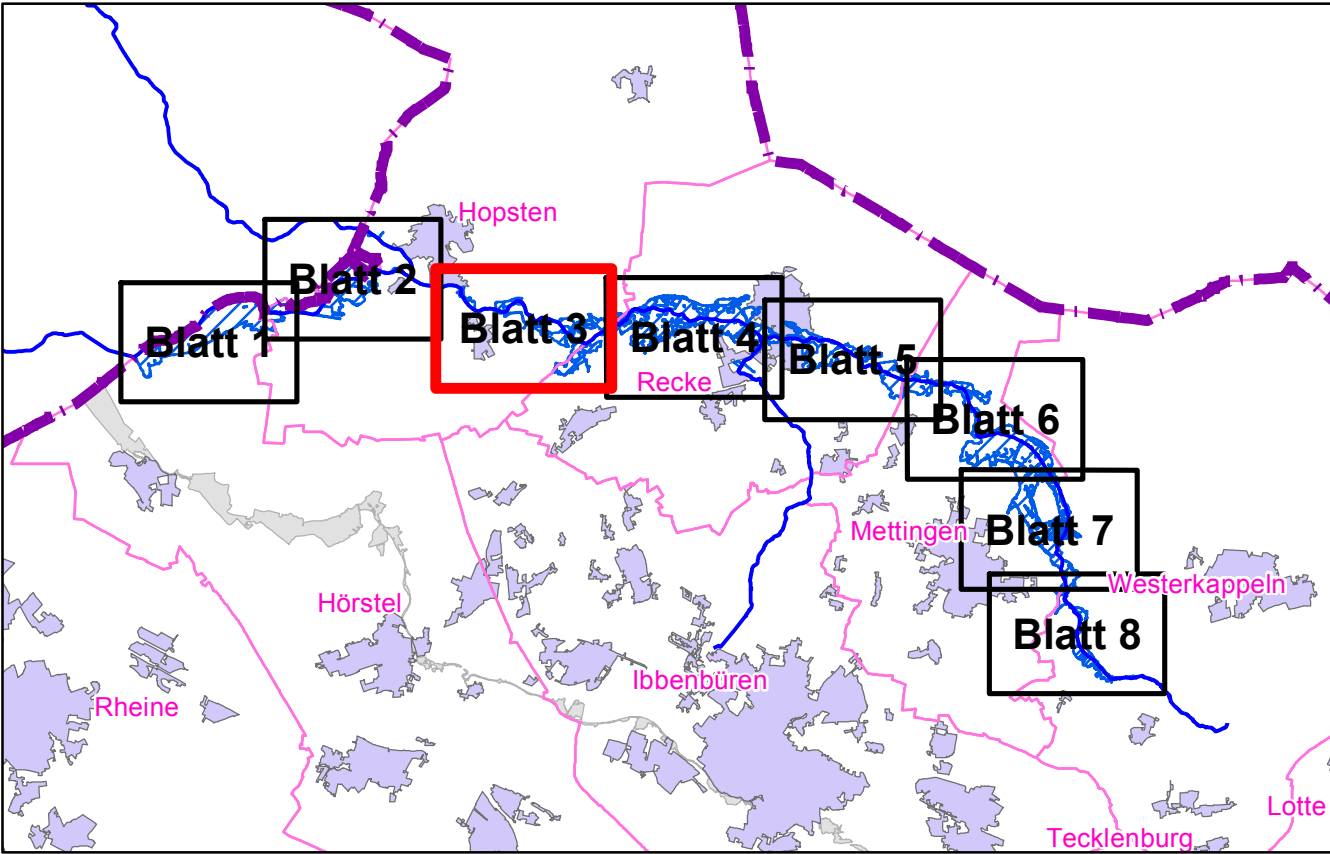

Legende:

- Kilometrierung
- Gewässerachse
- RB Münster
- Überschwemmungsgebiet

Bezirksregierung
Münster

Bezirksregierung Münster, Domplatz 1-3, 48143 Münster
Telefon: (0251) 4111-0, Fax: (0251) 411-2525



Projekt: Überschwemmungsgebiet
Speller Aa (Mettinger Aa / Hopstener Aa / Recker Aa),
Giegel Aa und Ruthemühlenbach

Darstellung: Überschwemmungsgebietskarte bei HQ100

Maßstab: 1:5.000
Erstellt: Abteilung 5, Dezernat 54
Münster, den 01.04.2015

	Datum:	Name:	Geändert:	Anlage:	2
Bearbeitet:	April 2015	Braunling		Blatt:	3
Gezeichnet:	April 2015	Musiol		Dati:	

S:\bezirksregierungsbezirksregierung\Gis\Gis_Aa_uerschaft\Giegel_Aa_uerschaft\Giegel_Aa_uerschaft.mxd

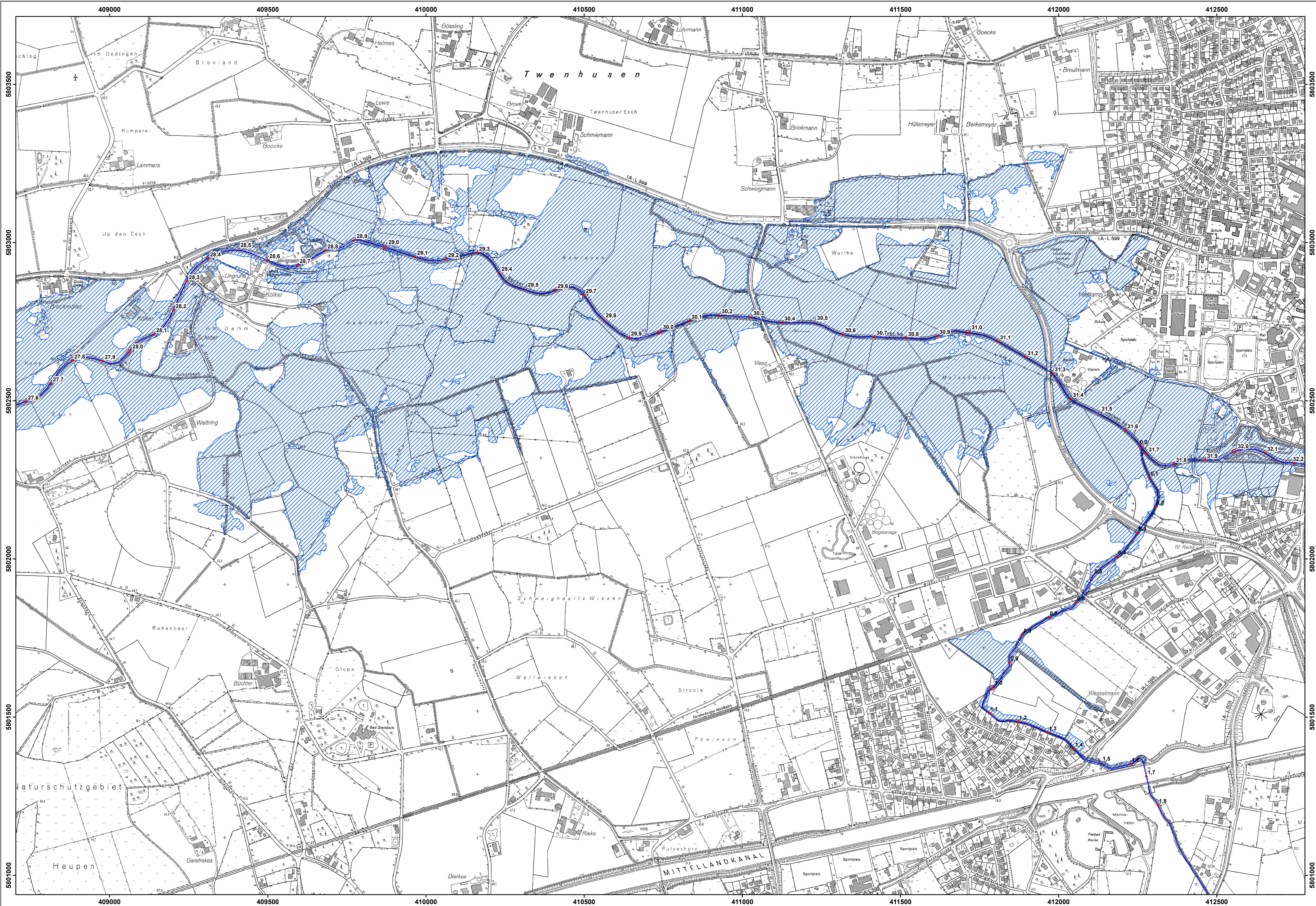

Geobasisdaten der Kommunen und des Landes NRW © Geobasis NRW 2013

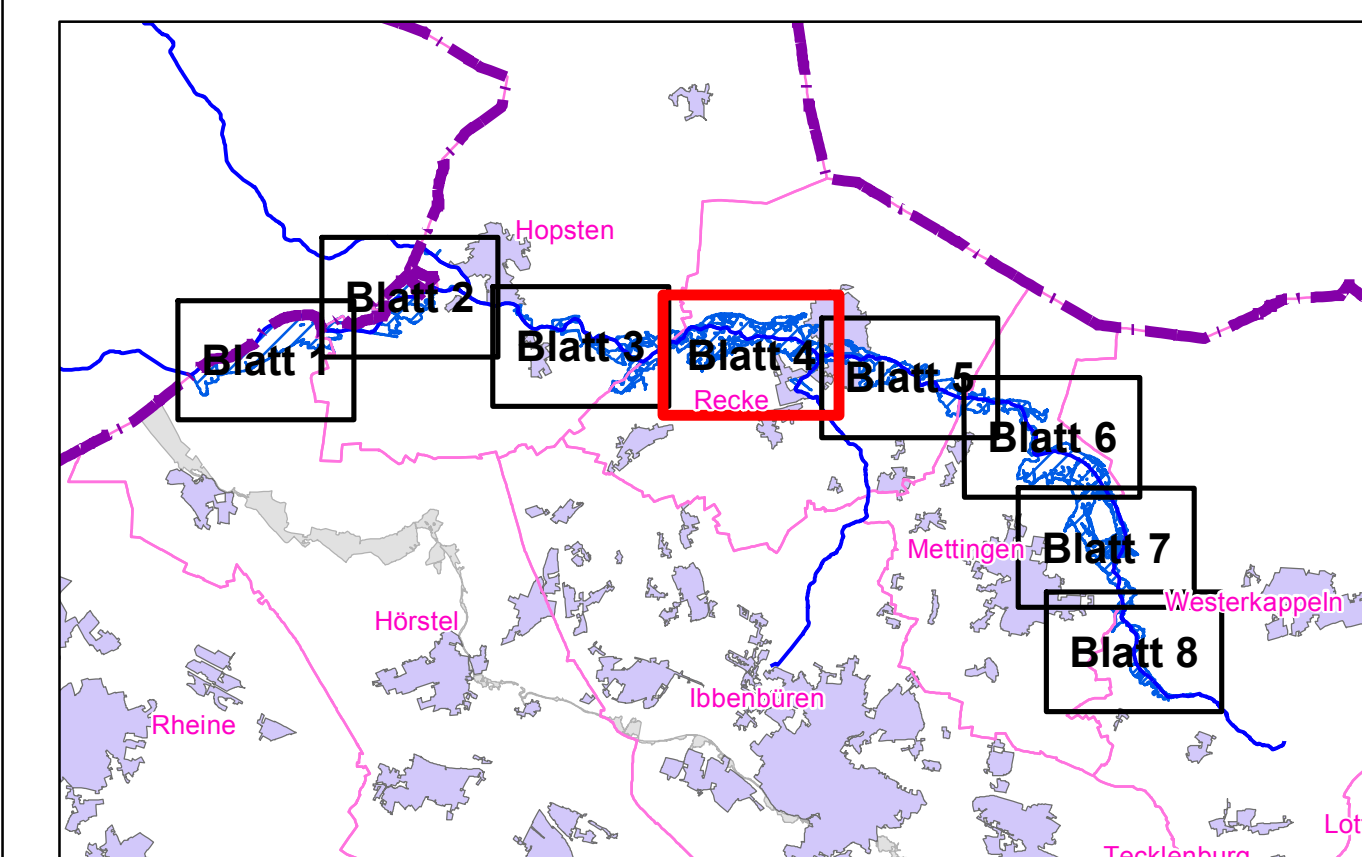

Legende:

-  Kilometrierung
  RB Münster
-  Gewässerachse
  Überschwemmungsgebiet

**Bezirksregierung
Münster**

Bezirksregierung Münster, Domplatz 1-3, 48143 Münster
Telefon: (0251) 411-0, Fax: (0251) 411-2525



Projekt: Überschwemmungsgebiet
Speller Aa (Mettinger Aa / Hopstener Aa / Recker Aa),
Giegel Aa und Ruthemühlenbach

Darstellung: **Überschwemmungsgebietskarte bei HQ100**

Maßstab: 1:5.000	Erstellt: Abteilung 5, Dezernat 54 Münster, den 01.04.2015
-------------------------	--

	Datum:	Name:	Geändert:	Anlage:	2
Bearbeitet:	April 2015	Bräunling		Blatt:	4
Gezeichnet:	April 2015	Musiol		Datel:	
C:\org\projekte\angebotsplanung\Speiler_Aa_vind_Gingel_Aalspotts.indd_4seq					