

Digitale Daten des Landes Nordrhein-Westfalen
Verwertung in Auftrag des LANUV NRW

© Topographische Karten
Bezirksregierung Köln, Abt. 7 - Geobasis

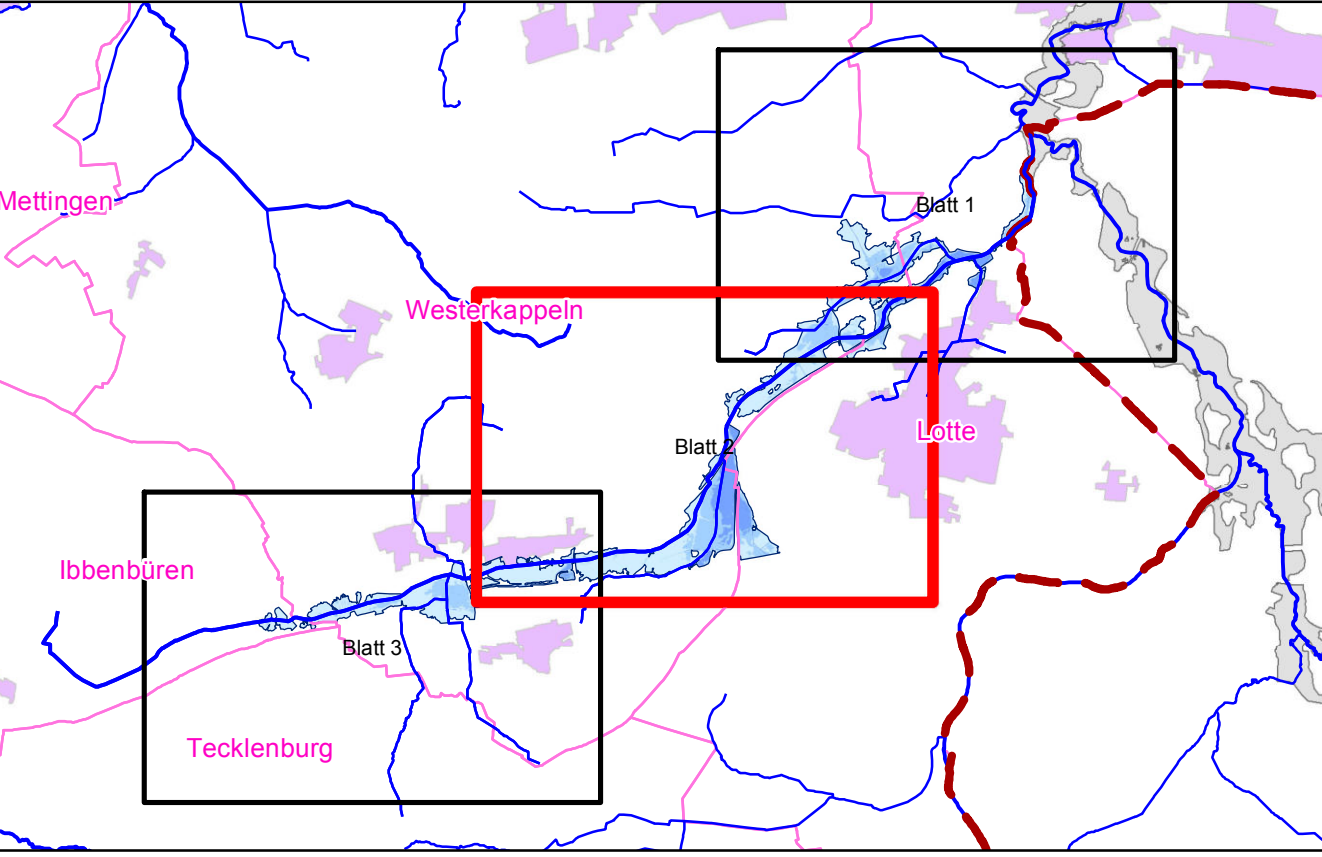

Legende:

- 10,5 Kilometrierung
- Gewässerachse
- Landesgrenze NRW - NS
- Überschwemmungsgebiet der Düte in NRW und Niedersachsen

Wassertiefen [m]

- 0,0 - 0,5
- 0,5 - 1,0
- 1,0 - 2,0
- > 2,0

25,00 Wasserspiegellage (m ü. NN)

Bezirksregierung Münster
Bezirksregierung Münster, Domplatz 1-3, 48143 Münster
Telefon: (0251) 411-0, Fax: (0251) 411-2525

Projekt:
Überschwemmungsgebiet Hischebach

Darstellung:
Wassertiefenkarte bei HQ100

Maßstab: 1 : 5.000

Erstellt: Abteilung 5, Dezernat 54
Münster, den 29.05.2015

Bearbeitet: Mai 2015
Gezeichnet: Mai 2015

Name: Brauning
Musiol

Anlage: 3
Blatt: 2

Dat: 5: vorgeplante Projektplanung / nach dem Stand der Dinge, nicht ausgeführt

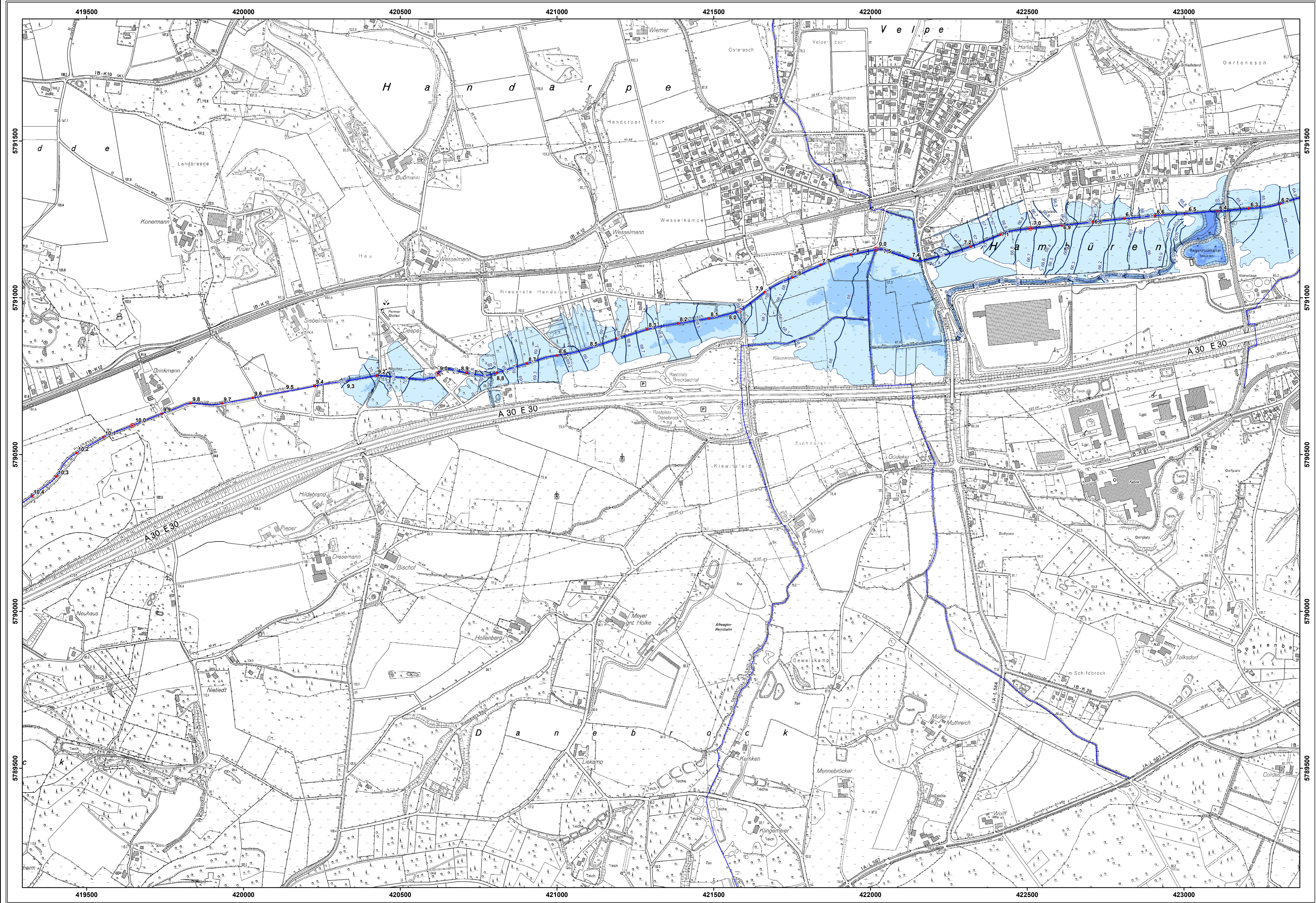

Digitale Daten des Landes Nordrhein-Westfalen
Verwertung in Auftrag des LANUV NRW

© Topographische Karten
Bezirksregierung Köln, Abt. 7 - Geobasis

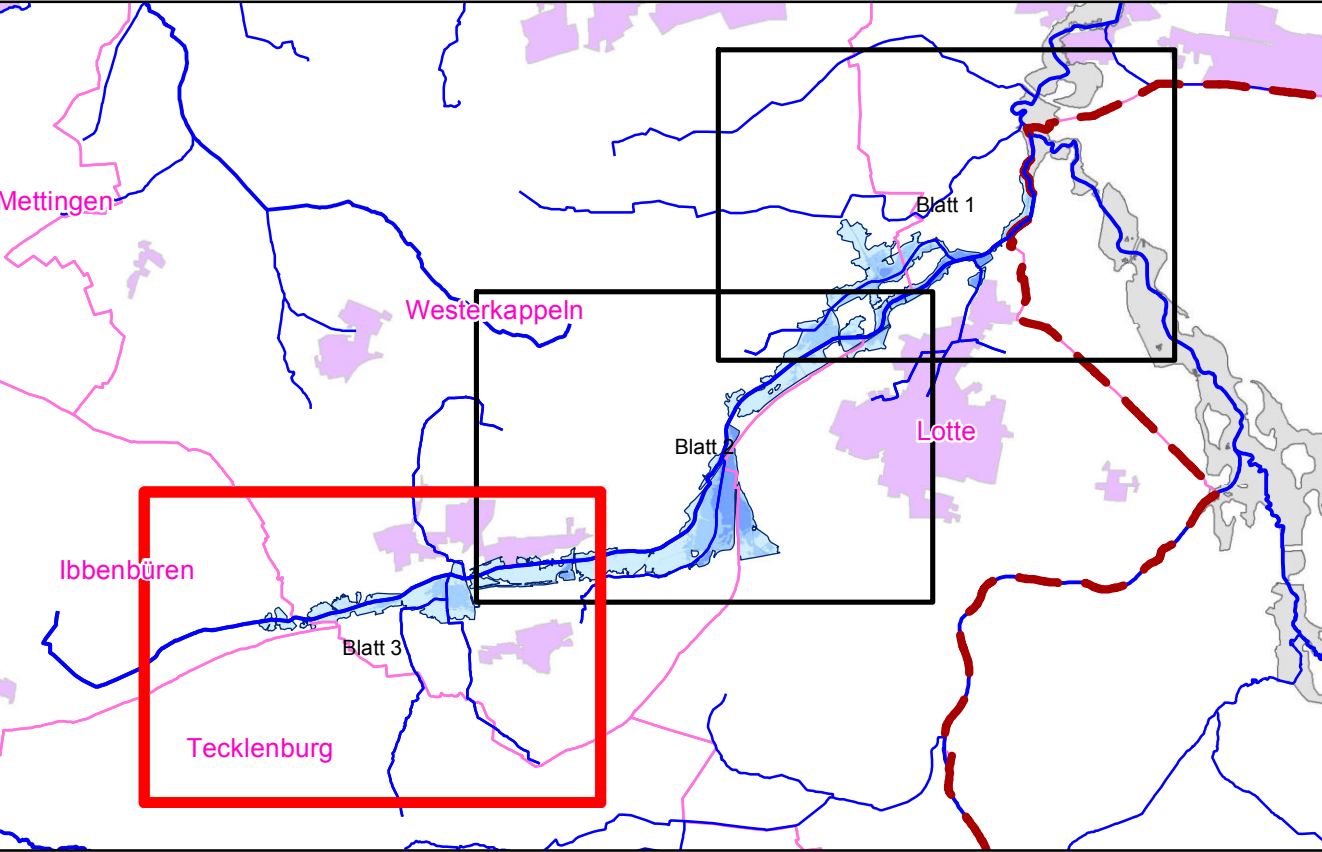

Legende:

- 10,5 Kilometrierung
- Gewässerachse
- Landesgrenze NRW - NS
- Überschwemmungsgebiet der Düte in NRW und Niedersachsen

Wassertiefen [m]

- 0,0 - 0,5
- 0,5 - 1,0
- 1,0 - 2,0
- > 2,0

25,00 Wasserspiegellage (m ü. NN)

Bezirksregierung Münster
Bezirksregierung Münster, Domplatz 1-3, 48143 Münster
Telefon: (0251) 4111-0, Fax: (0251) 4111-2525

Projekt:
Überschwemmungsgebiet Hischebach

Darstellung:
Wassertiefenkarte bei HQ100

Maßstab: 1 : 5.000

Erstellt: Abteilung 5, Dezernat 54
Münster, den 29.05.2015

Datum:	Name:	Geändert:	Anlage:
Mai 2015	Braunling		3
Mai 2015	Musiol		3

Datell: S:\projekte\projekte\planung\hischebach\spalte_mst_15052015...