

Digitale Daten des Landes Nordrhein-Westfalen © Topographische Karten
Verwertung in Auftrag des LANUV NRW Bezirksregierung Köln, Abt. 7 - Geobasis

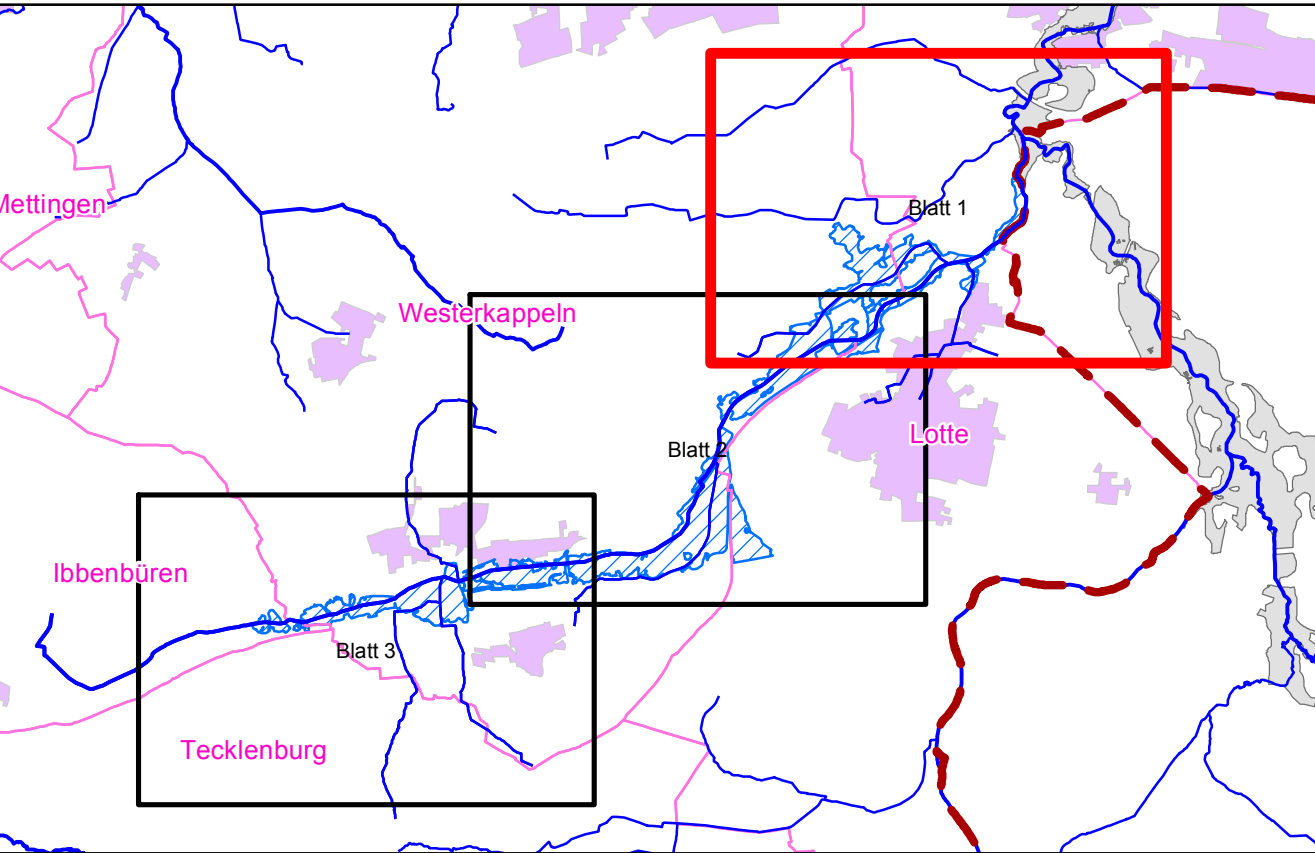

Legende:

- 10,5 Kilometrierung
- Gewässerachse
- Landesgrenze NRW - NS
- Überschungsungsgebiet
- Überschungsungsgebiet der Düte in NRW und Niedersachsen

**Bezirksregierung
Münster**
Bezirksregierung Münster, Domplatz 1-3, 48143 Münster
Telefon: (0251) 4111-0, Fax: (0251) 4111-2525



Projekt: **Überschungsungsgebiet Hischebach**

Darstellung: **Überschungsungsgebiet bei HQ100**

Maßstab: 1 : 5.000		Erstellt: Abteilung 5, Dezernat 54 Münster, den 29.05.2015	
Bearbeitet:	Datum: Mai 2015	Name: Brauning	Anlage: 2
Gezeichnet:	Mai 2015	Musiol	Blatt: 1
		Datei: S:\projekte\projekte\planung\hochwasser\hischebach\hischebach_mst_100.mxd	

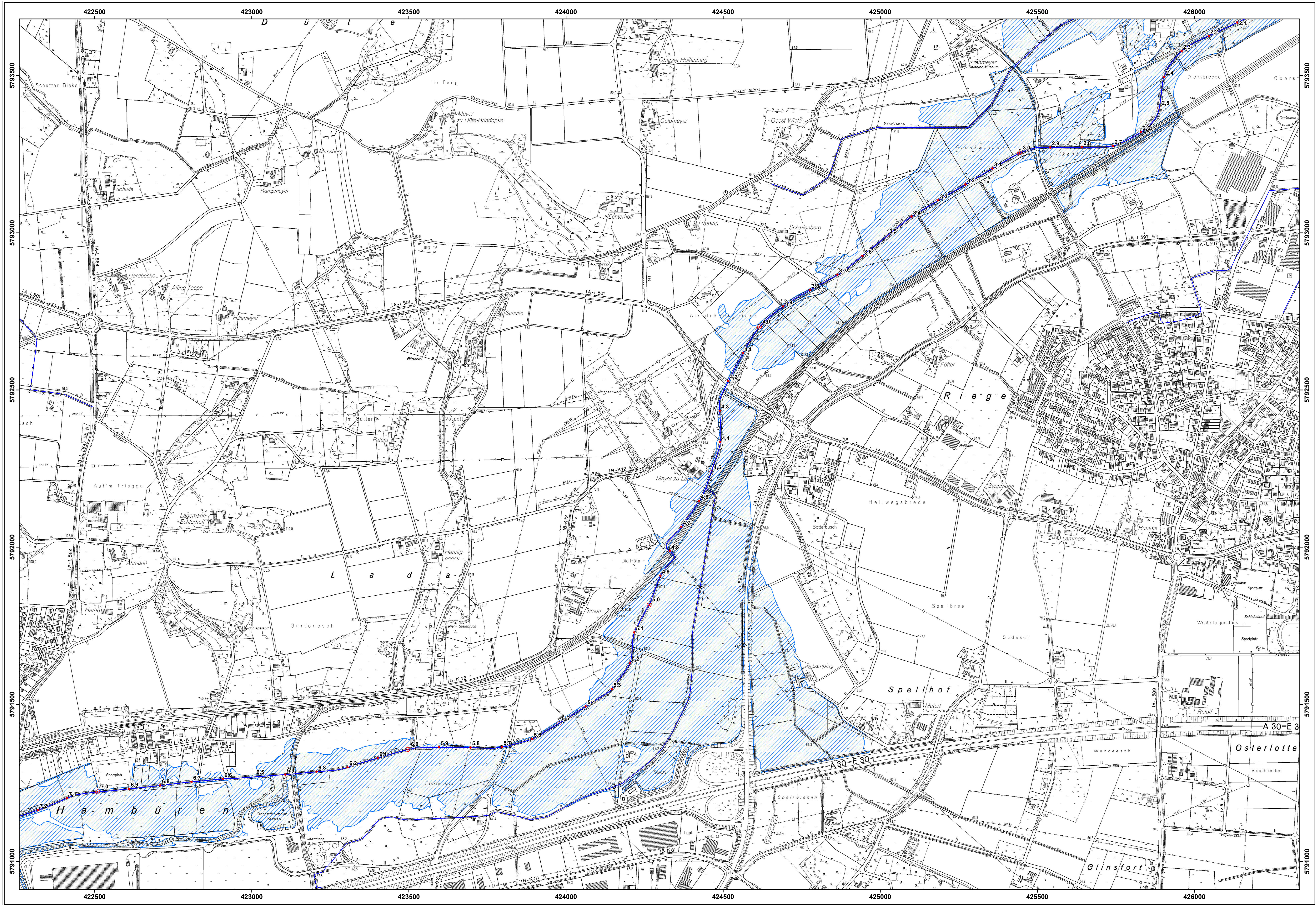

Digitale Daten des Landes Nordrhein-Westfalen © Topographische Karten
Verwertung in Auftrag des LANUV NRW Bezirksregierung Köln, Abt. 7 - Geobasis

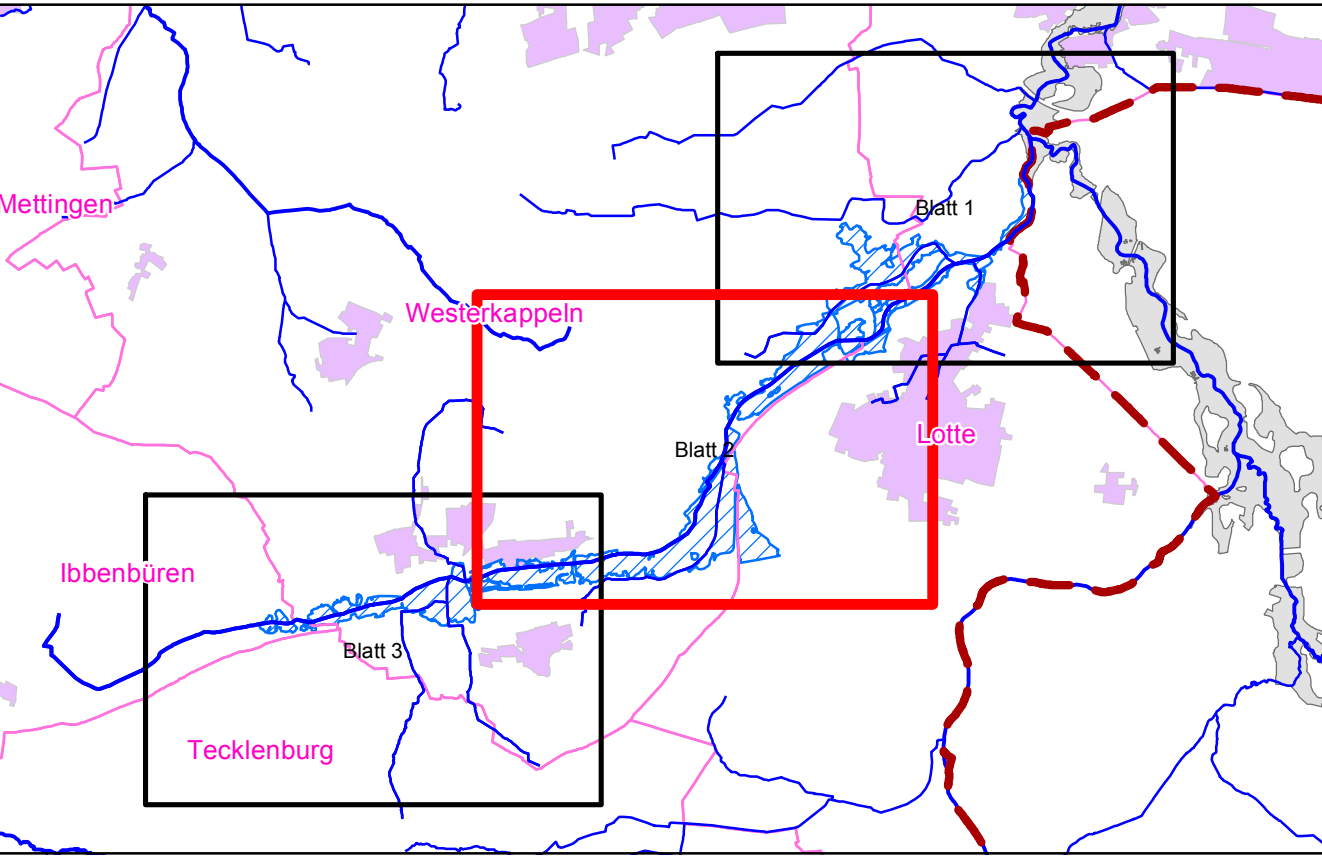

Legende:

- 10,5 Kilometrierung
- Gewässerachse
- Landesgrenze NRW - NS
- Überschwemmungsgebiet
- Überschwemmungsgebiet der Düte in NRW und Niedersachsen

Bezirksregierung Münster
Bezirksregierung Münster, Domplatz 1-3, 48143 Münster
Telefon: (0251) 411-0, Fax: (0251) 411-2525

Projekt: Überschwemmungsgebiet Hisebach

Darstellung: Überschwemmungsgebiet bei HQ100

Maßstab: 1 : 5.000	Erstellt: Abteilung 5, Dezernat 54 Münster, den 29.05.2015		
Datum: Mai 2015	Name: Braunling	Geändert:	Anlage: 2
Gezeichnet: Mai 2015	Musiol		Blatt: 2
Dat: 5: vorgeplante Entwurfsplanung/technische Zeichnung, nicht ausgeführt			

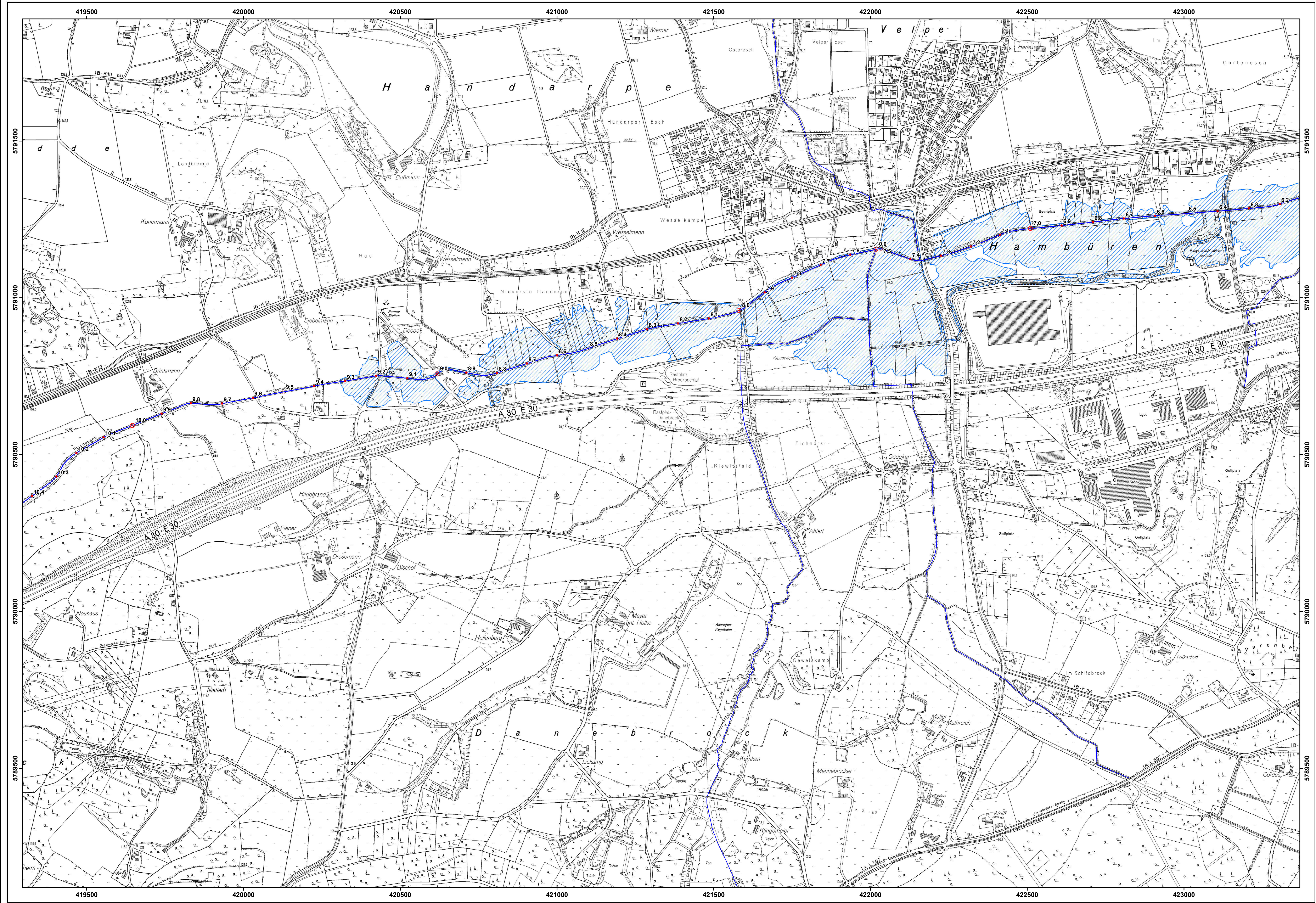

Digitale Daten des Landes Nordrhein-Westfalen © Topographische Karten
Verwertung in Auftrag des LANUV NRW Bezirksregierung Köln, Abt. 7 - Geobasis

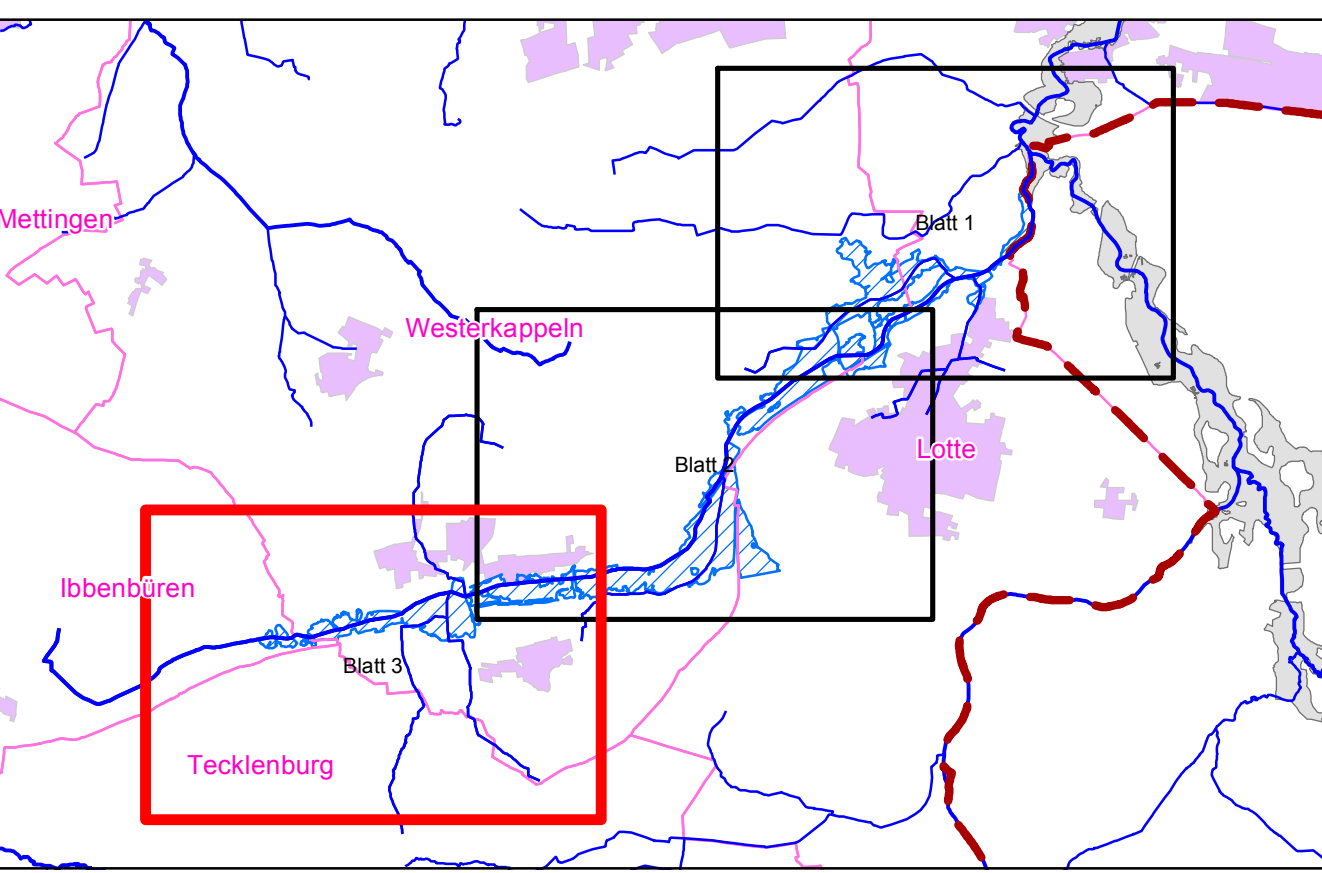

- Legende:**
- 10.5 Kilometrierung
 - Gewässerachse
 - Landesgrenze NRW - NS
 - Überschwemmungsgebiet
 - Überschwemmungsgebiet der Düte in NRW und Niedersachsen

Bezirksregierung Münster
Bezirksregierung Münster, Domplatz 1-3, 48143 Münster
Telefon: (0251) 4111-0, Fax: (0251) 411-2525

Projekt:
Überschwemmungsgebiet Hischebach

Darstellung:
Überschwemmungsgebiet bei HQ100

Maßstab: 1 : 5.000	Erstellt: Abteilung 5, Dezernat 54 Münster, den 29.05.2015
Datum: Mai 2015	Name: Brauning
Gezeichnet: Mai 2015	Musiol
	Anlage: 2
	Blatt: 3
	Dat: 5: umgeregelter Gebietsplanung/technischer Status nach Umge...