

Digitale Daten des Landes Nordrhein-Westfalen © Topographische Karten  
Verwertung in Auftrag des LANUV NRW Bezirksregierung Köln, Abt. 7 - Geobasis

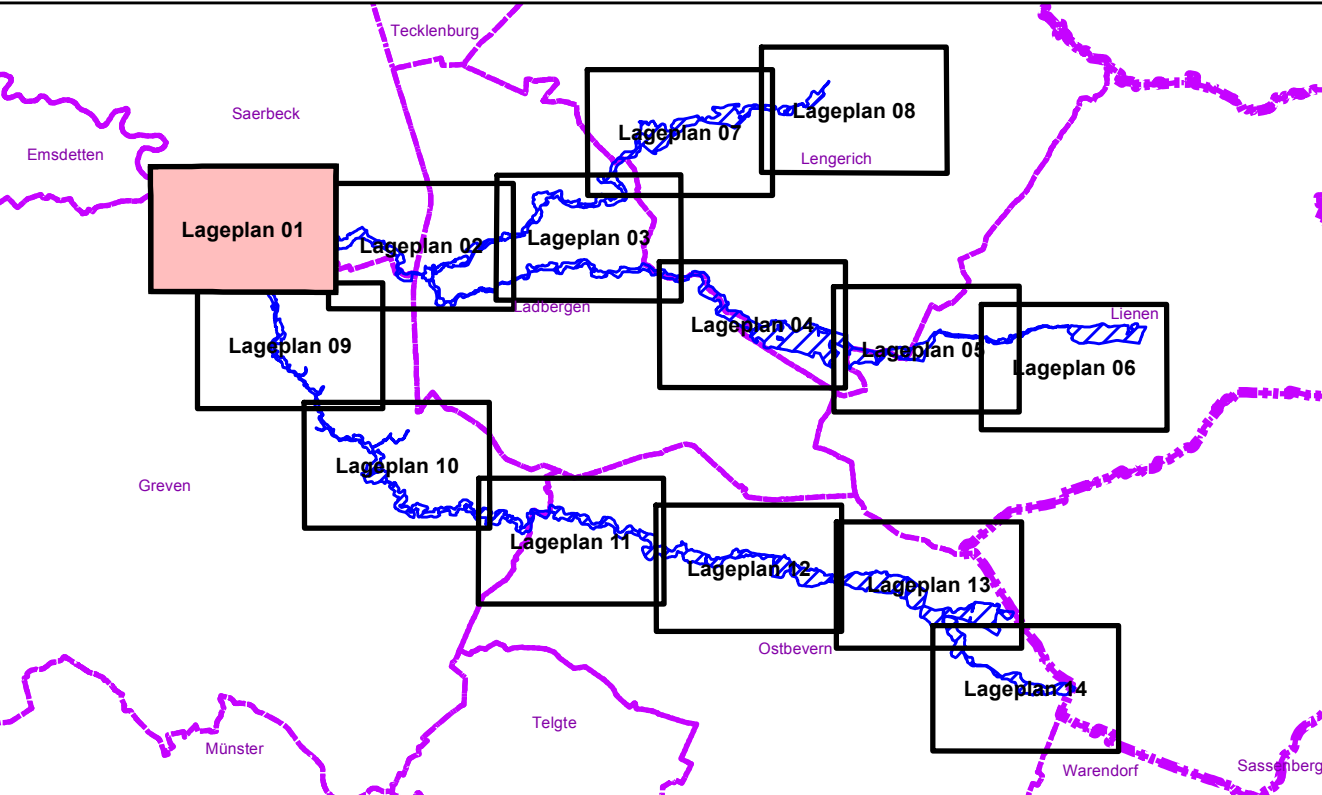

**Legende:**

- Überschwemmungsgebiet
- Kilometrierung
- Gewässerachse

**Bezirksregierung  
Münster**

Bezirksregierung Münster, Domplatz 1-3, 48143 Münster  
Telefon: (0251) 411-0, Fax: (0251) 411-2625



**Projekt:**  
**Überschwemmungsgebiet Glane, Ladbergener Mühlenbach,  
Eltingmühlenbach, Lengericher Aa Bach, Lütke Beeke**

**Darstellung:** **Überschwemmungsgebiet bei HQ100**

**Maßstab:** 1:5.000 **Erstellt:** Abteilung 5, Dezernat 54  
Münster, den 24.07.2013

	Datum:	Name:	Geändert:	Anlage:	2
Bearbeitet:	Dez. 2010	Bendiks	Juli 2013 Schulz	Blatt:	1
Gezeichnet:	Dez. 2010	Bendiks	Juli 2013 Schröder	Datel:	x:\arbeitsprojekte\Überschwemmungsgebiet\glane_schulz_billing_schröder







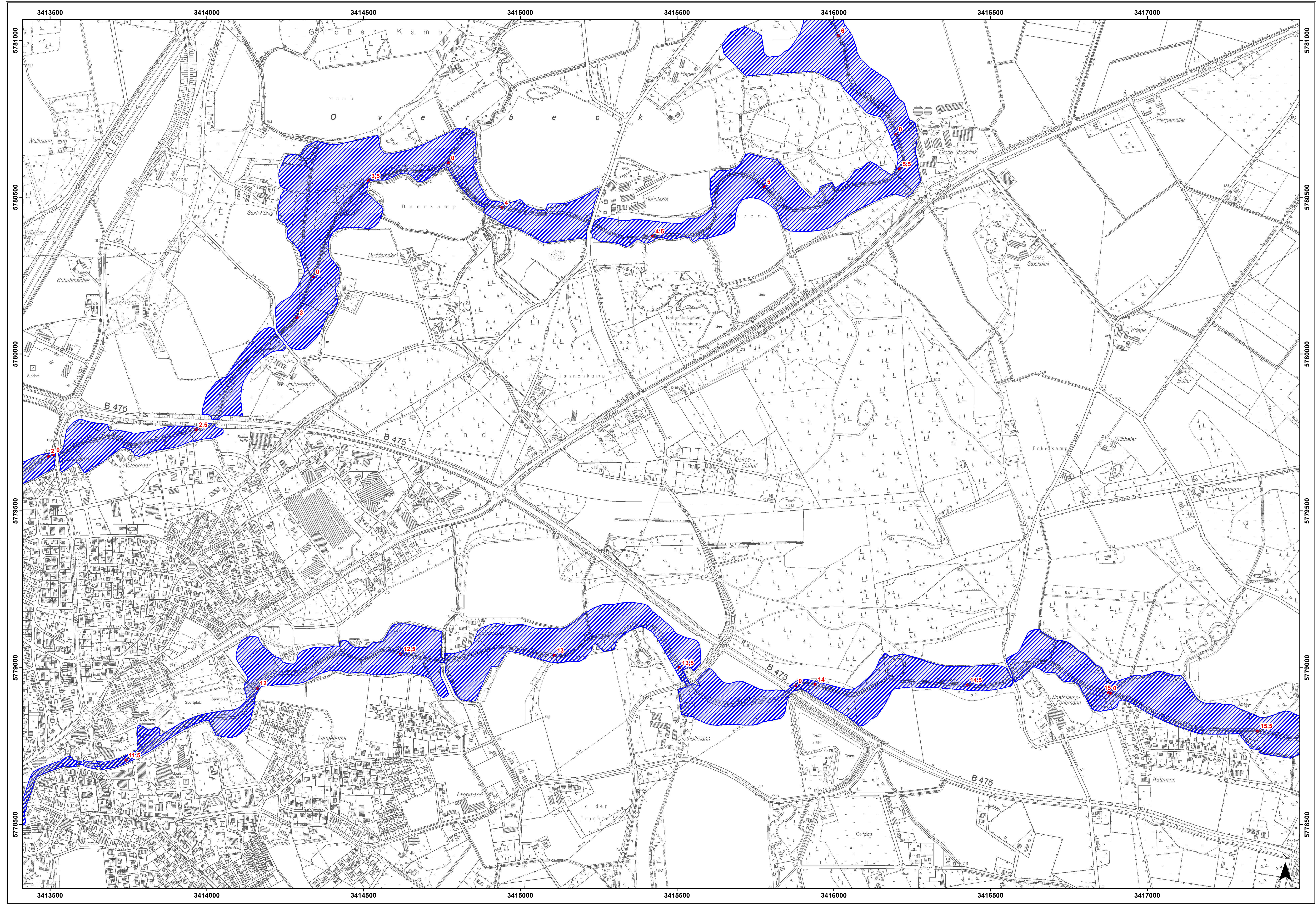

Digitale Daten des Landes Nordrhein-Westfalen  
Verwertung in Auftrag des LANUV NRW

© Topographische Karten  
Bezirksregierung Köln, Abt. 7 - Geobasis

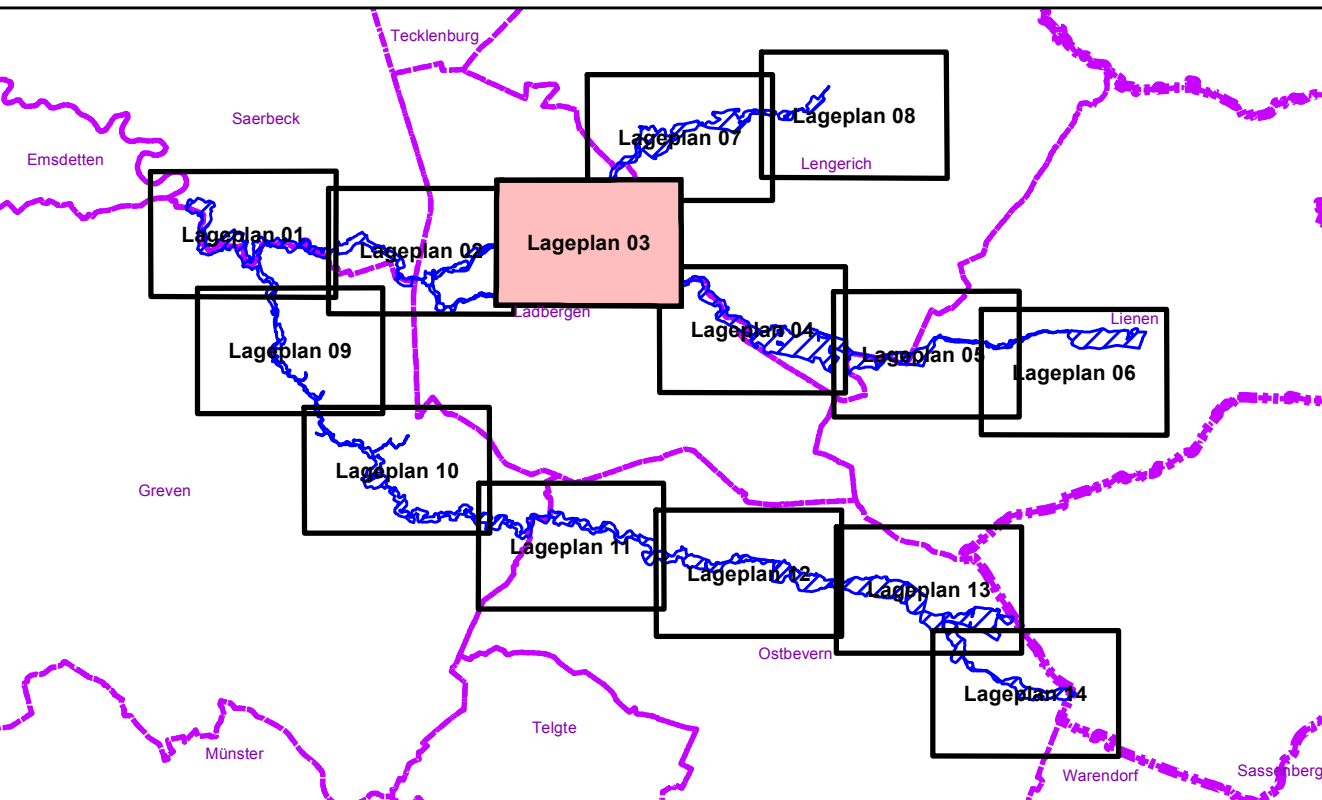

**Legende:**

- Überschwemmungsgebiet
- Kilometrierung
- Gewässerachse

**Bezirksregierung  
Münster**

Bezirksregierung Münster, Domplatz 1-3, 48143 Münster  
Telefon: (0251) 411-0, Fax: (0251) 411-2625

Projekt:  
**Überschwemmungsgebiet Glane, Ladbergener Mühlenbach,  
Eitingmühlenbach, Lengericher Aa Bach, Lütke Beeke**

Darstellung: **Überschwemmungsgebiet bei HQ100**

Maßstab: **1:5.000**      Erstellt: **Abteilung 5, Dezernat 54  
Münster, den 24.07.2013**

	Datum:	Name:	Geändert:	Anlage:	2
Bearbeitet:	Dez. 2010	Bendiks	Juli 2013 Schulz	Blatt:	3
Gezeichnet:	Dez. 2010	Bendiks	Juli 2013 Schröder	Dat:	



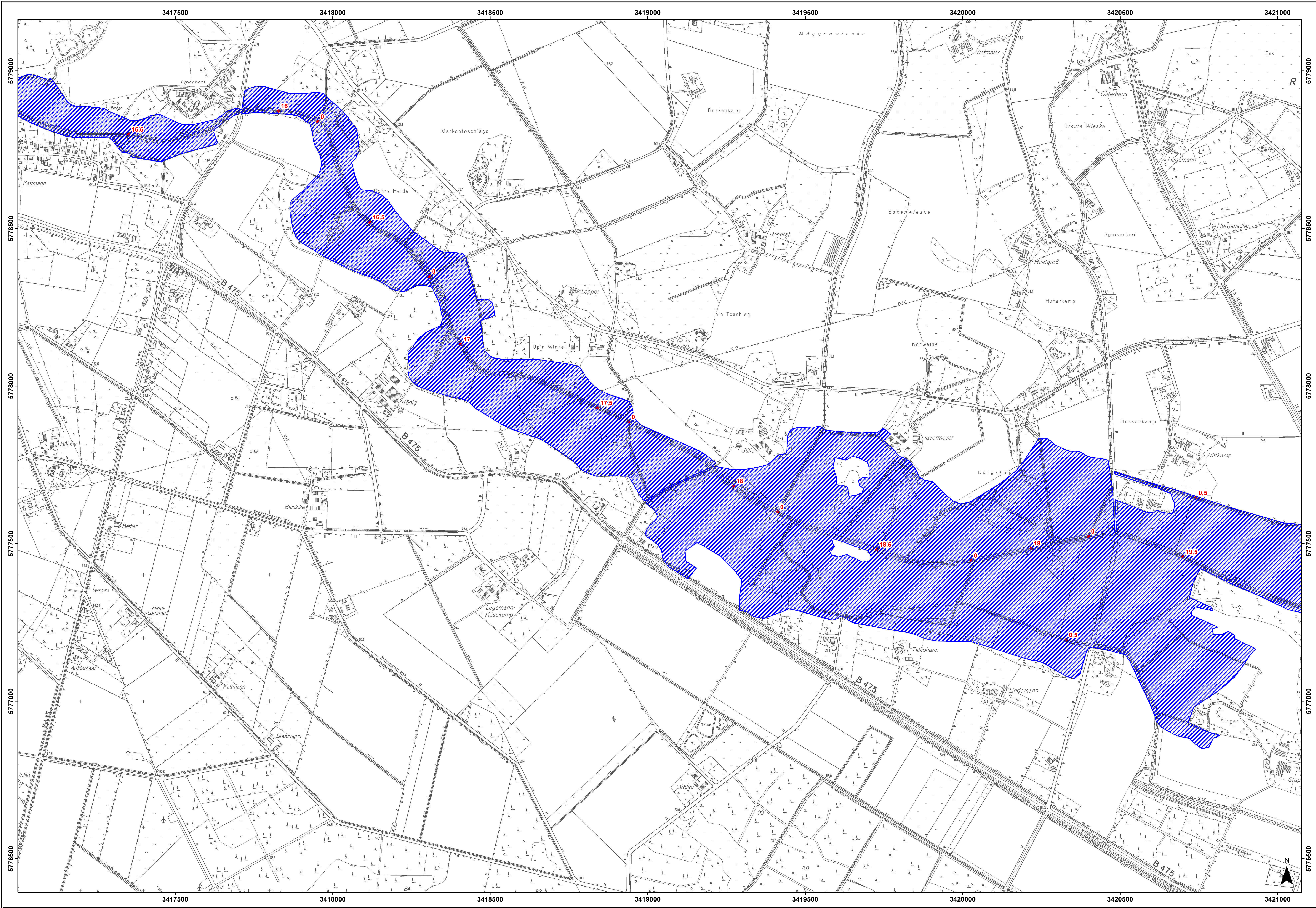

Digitale Daten des Landes Nordrhein-Westfalen © Topographische Karten  
Verwertung in Auftrag des LANUV NRW Bezirksregierung Köln, Abt. 7 - Geobasis

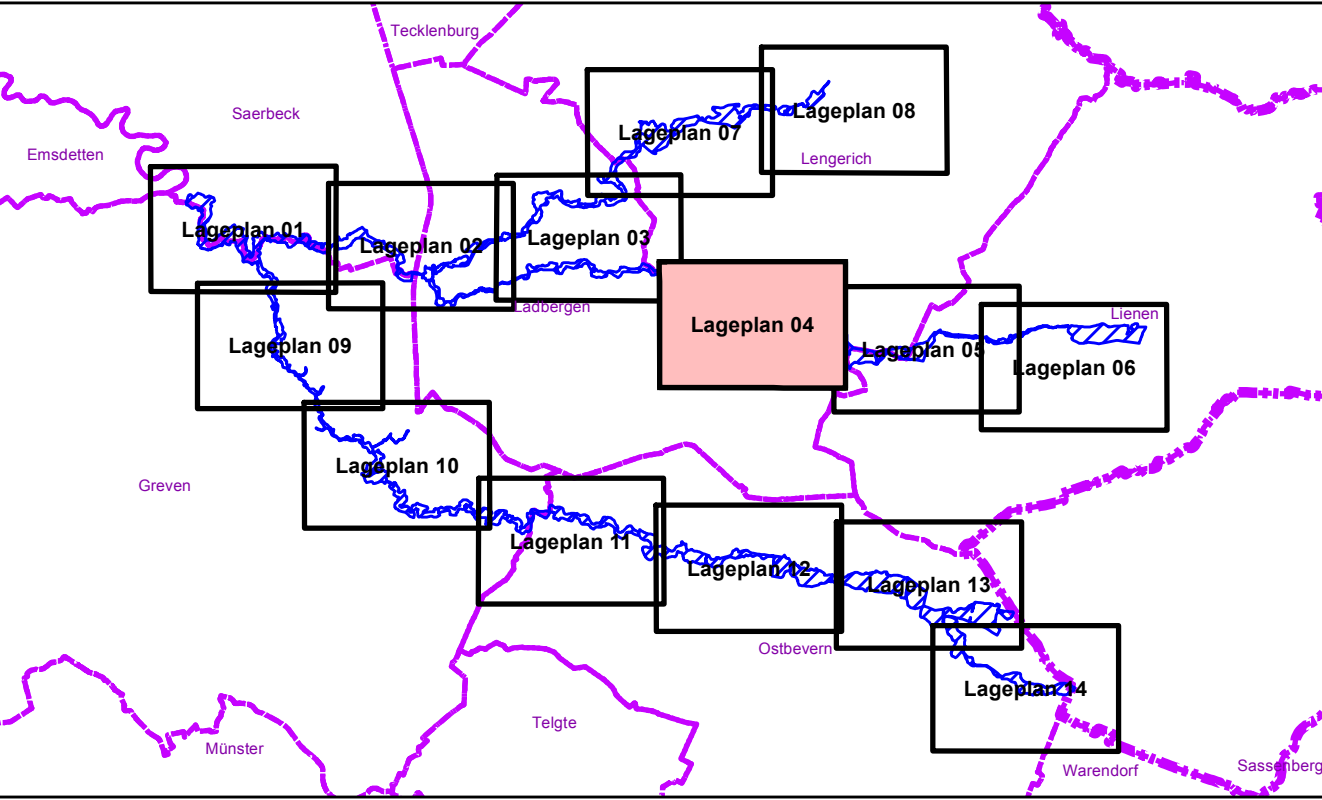

Legende:

- Überschwemmungsgebiet
- Kilometrierung
- Gewässerachse

Bezirksregierung  
Münster

Bezirksregierung Münster, Domplatz 1-3, 48143 Münster  
Telefon: (0251) 411-0, Fax: (0251) 411-2625

Projekt:  
Überschwemmungsgebiet Glane, Ladbergener Mühlenbach,  
Eltingmühlenbach, Lengericher Aa Bach, Lütke Beeke

Darstellung: Überschwemmungsgebiet bei HQ100

Maßstab: 1:5.000 Erstellt: Abteilung 5, Dezernat 54  
Münster, den 24.07.2013

	Datum:	Name:	Geändert:	Anlage:	2
Bearbeitet:	Dez. 2010	Bendiks	Juli 2013 Schulz	Blatt:	4
Gezeichnet:	Dez. 2010	Bendiks	Juli 2013 Schröder	Datiel:	



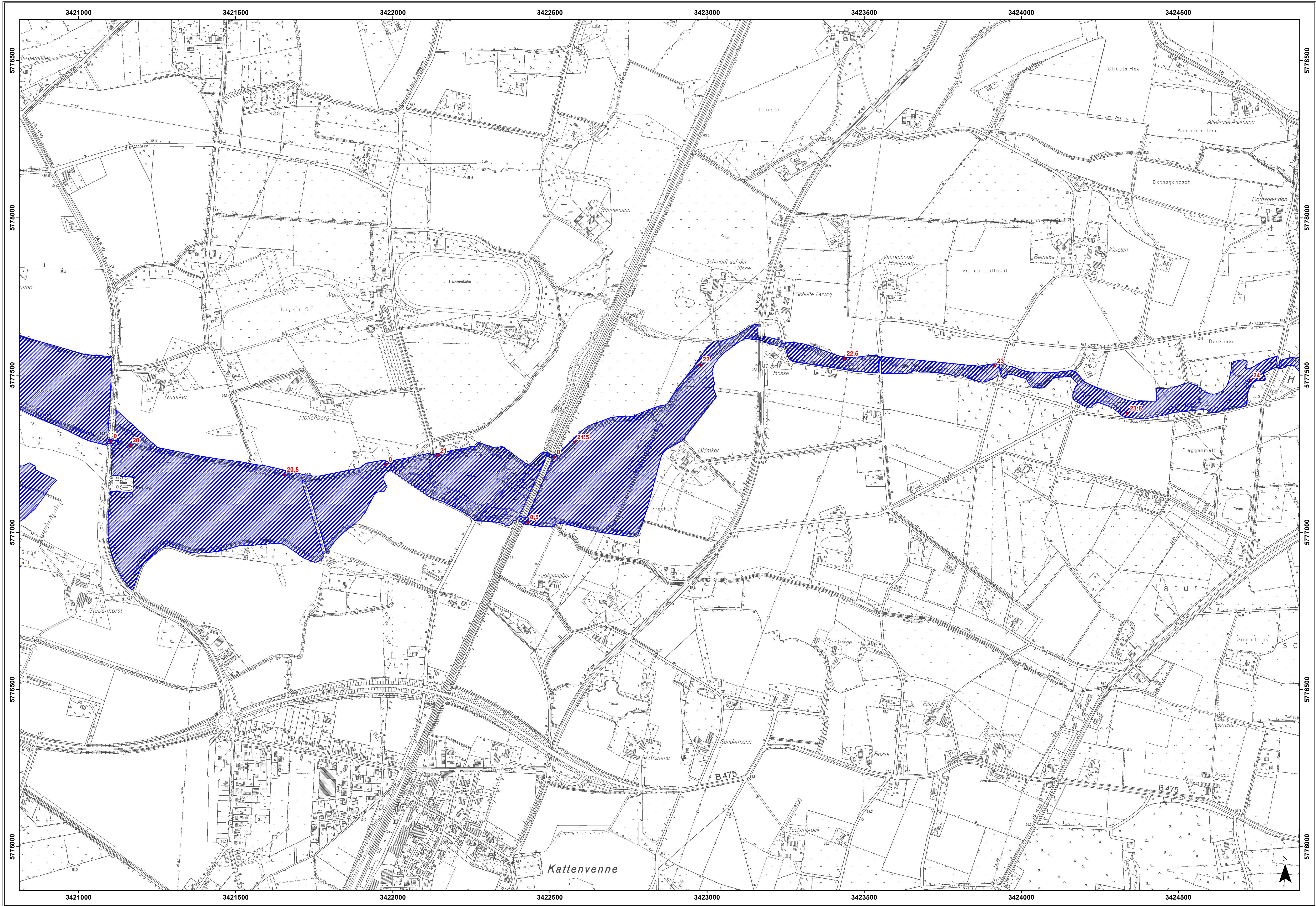

Digitale Daten des Landes Nordrhein-Westfalen © Topographische Karten  
Verwertung in Auftrag des LANUV NRW Bezirksregierung Köln, Abt. 7 - Geobasis

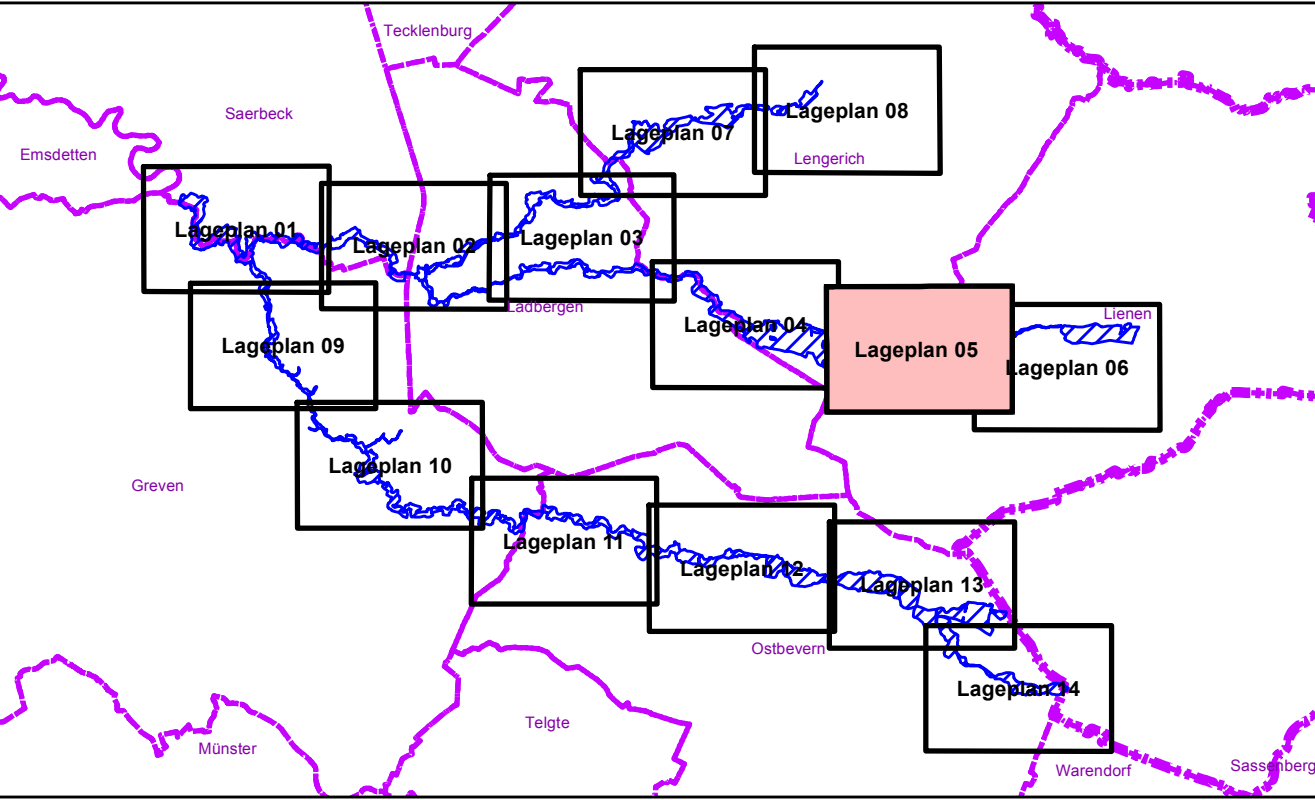

**Legende:**

- Überschwemmungsgebiet
- Kilometrierung
- Gewässerachse

**Bezirksregierung  
Münster**  
Bezirksregierung Münster, Domplatz 1-3, 48143 Münster  
Telefon: (0251) 411-0, Fax: (0251) 411-2625

Projekt:  
**Überschwemmungsgebiet Glane, Ladbergener Mühlenbach,  
Eltingmühlenbach, Lengericher Aa Bach, Lütke Beeke**

Darstellung: **Überschwemmungsgebiet bei HQ100**

Maßstab: 1:5.000		Erstellt: Abteilung 5, Dezernat 54 Münster, den 24.07.2013	
Bearbeitet:	Datum: Dez. 2010	Name: Bendiks	Anlage: 2
Gezeichnet:	Datum: Dez. 2010	Name: Bendiks	Blatt: 5
		Datum:	