

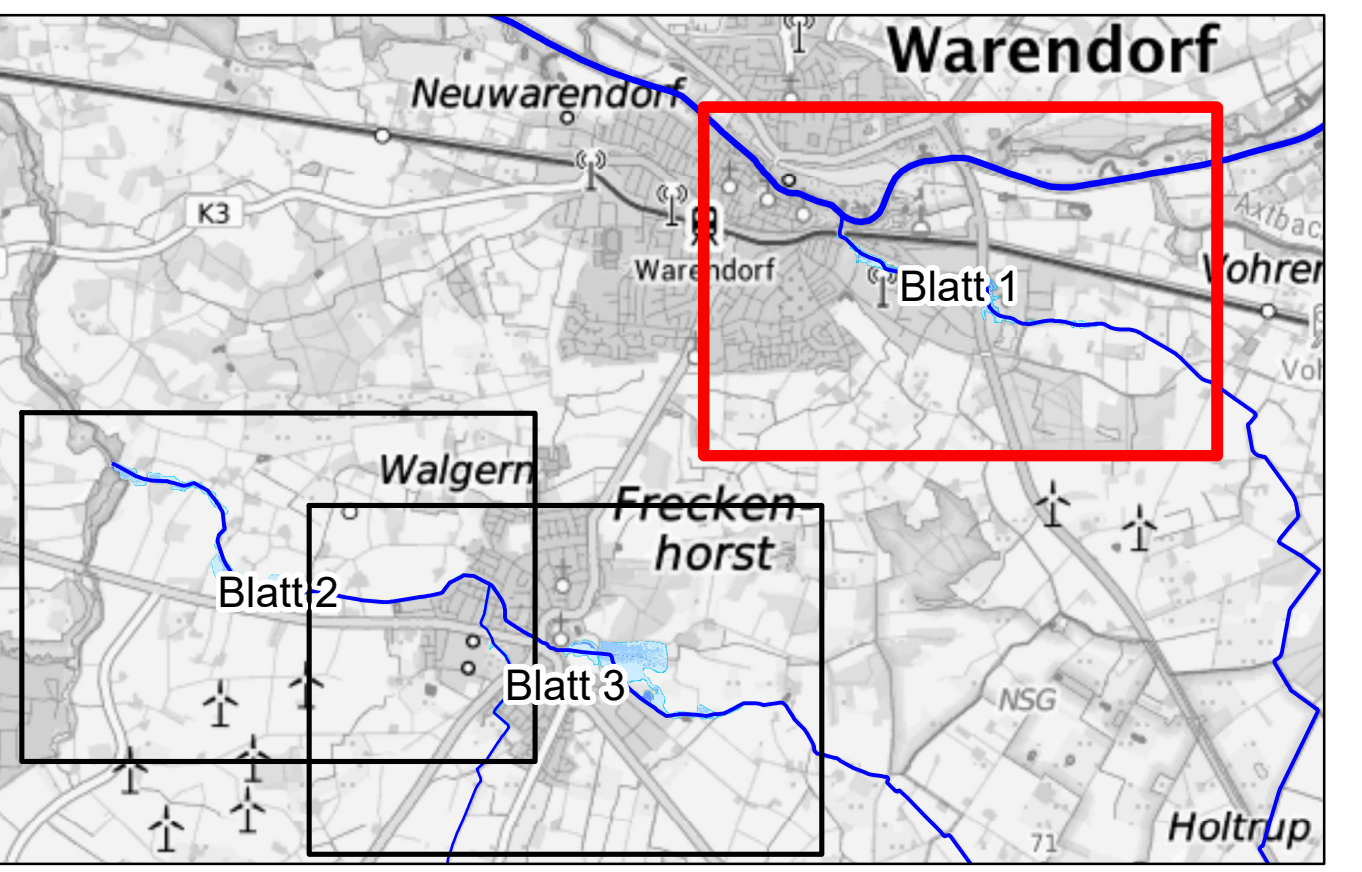







Land NRW (2020), Datenlizenz Deutschland - Namensnennung - Version 2.0 (www.govdata.de/dl-de/by-2-0)



Legende:

 3.9	Kilometrierung (GSK 3c)		0,0 - 0,5
 3+825	Querprofile aus der Vermessung mit Kilometrierung		0,5 - 1,0
	Gewässerachse		1,0 - 2,0
			>2,0

Bezirksregierung Münster
 Bezirksregierung Münster, Domplatz 1-3, 48143 Münster
 Telefon: (0251) 411-0



Projekt: Überschwemmungsgebiet Brüggelbach, Spillenbach und Holzbach

Darstellung: Wassertiefenkarte bei HQ100

Maßstab: 1:5.000 **Erstellt: Abteilung 5, Dezernat 54**
 Münster, den 18.08.2022

Bearbeitet:	Datum: Jan 2012	Name: Richter	Geändert: Mai 2012	Anlage: 3
Gezeichnet:	Datum: Jan 2012	Name: Musiol	Blatt: 1	

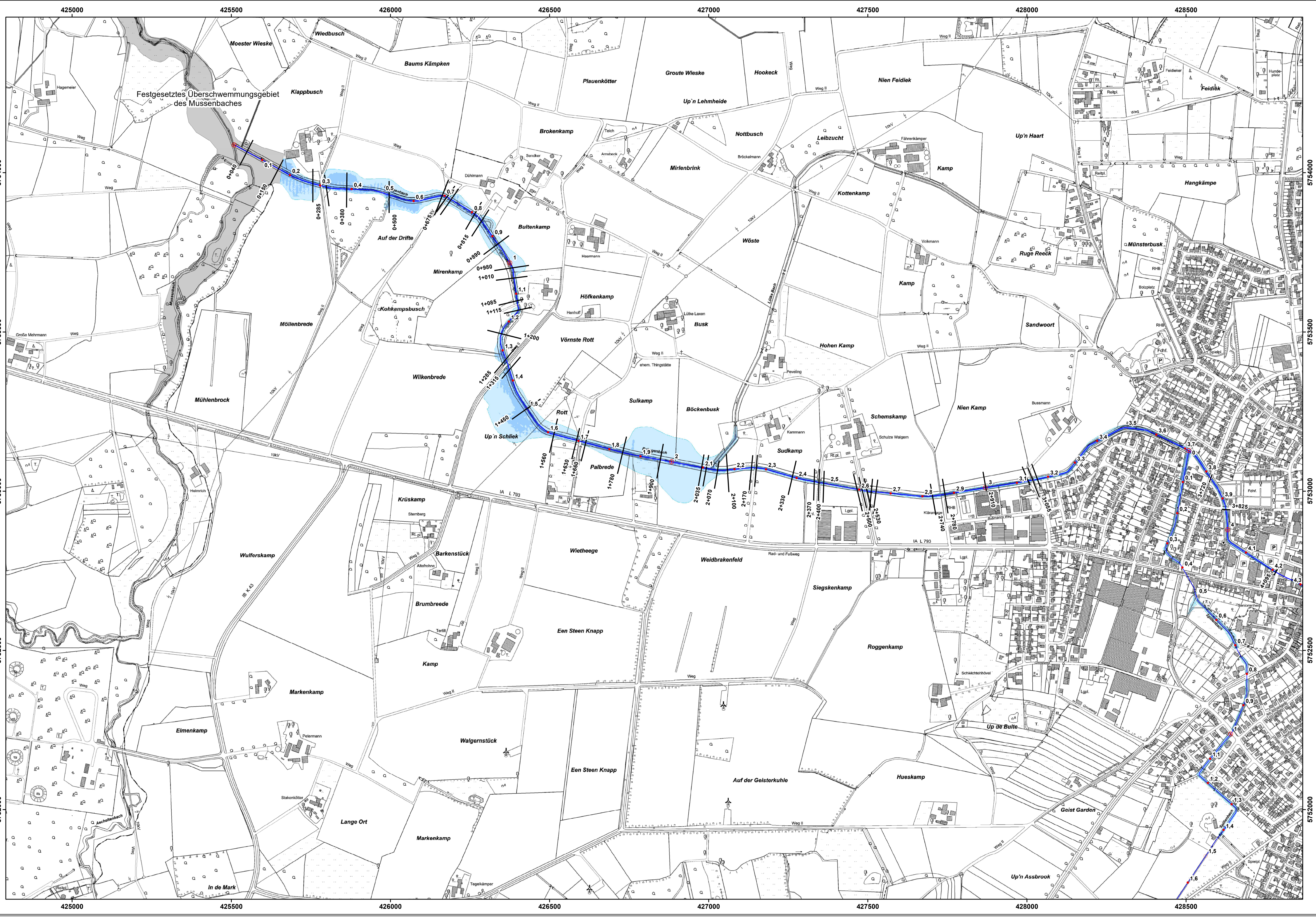

Land NRW (2020), Datenlizenz Deutschland - Namensnennung - Version 2.0 (www.govdata.de/dl-de/by-2-0)

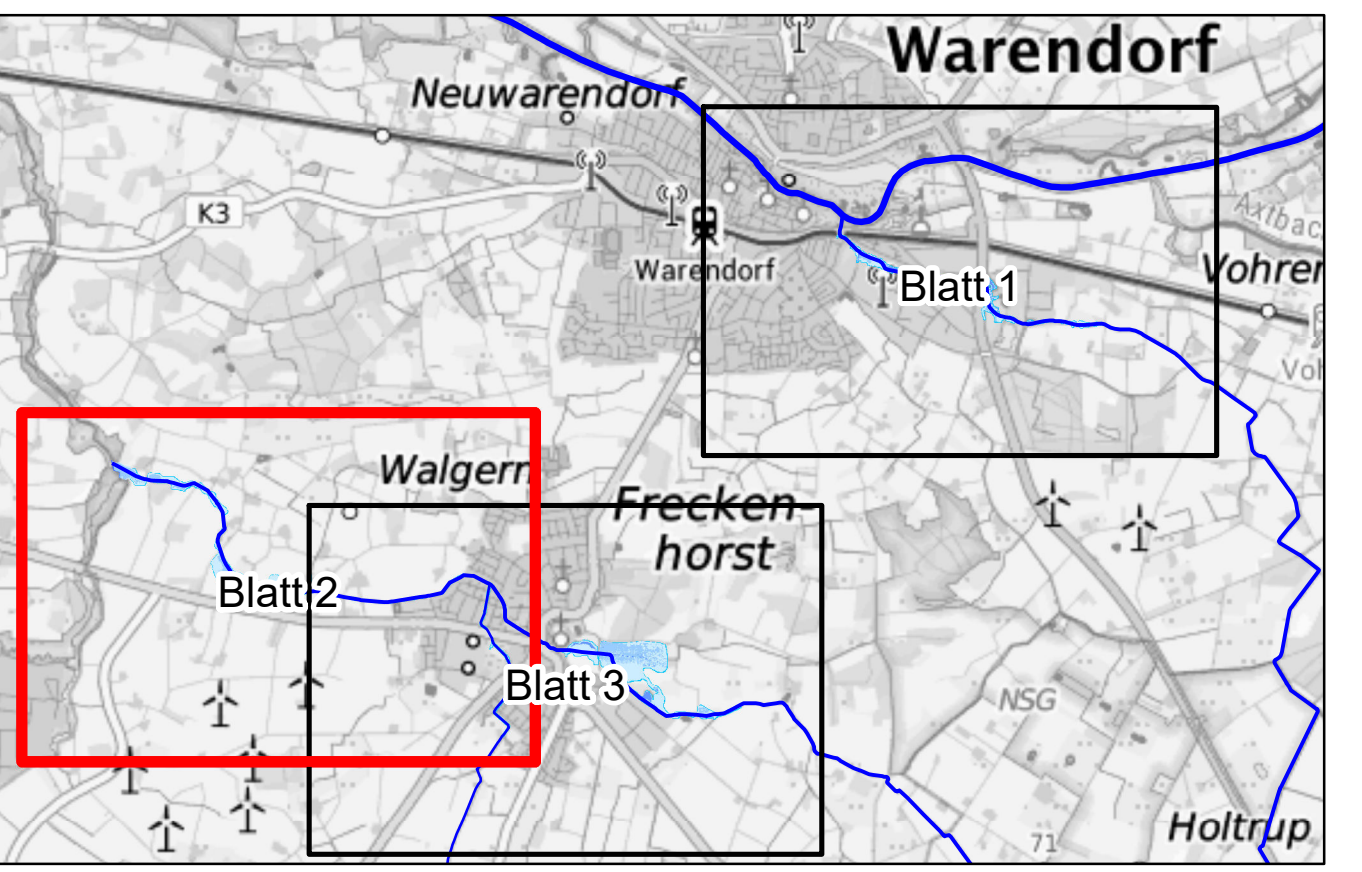

Legende:

- 3.9 Kilometrierung (GSK 3c)
- 3+825 Querprofile aus der Vermessung mit Kilometrierung
- Gewässerrachse

Wassertiefen (m)

- 0,0 - 0,5
- 0,5 - 1,0
- 1,0 - 2,0
- >2,0

Bezirksregierung Münster
 Bezirksregierung Münster, Domplatz 1-3, 48143 Münster
 Telefon: (0251) 411-0



Projekt: Überschwemmungsgebiet Brüggelbach, Spillenbach und Holzbach

Darstellung: Wassertiefenkarte bei HQ100

Maßstab: 1:5.000	Erstellt: Abteilung 5, Dezernat 54 Münster, den 18.08.2022
Datum: Jan 2012	Name: Richter
Gezeichnet: Jan 2012	Musiol
Anlage: 3	Blatt: 2
Dati: <small>© Landesvermessungsamt für Nordrhein-Westfalen, 2022. Alle Rechte vorbehalten. 2022. Landesvermessungsamt für Nordrhein-Westfalen, 2022. Alle Rechte vorbehalten. 2022.</small>	

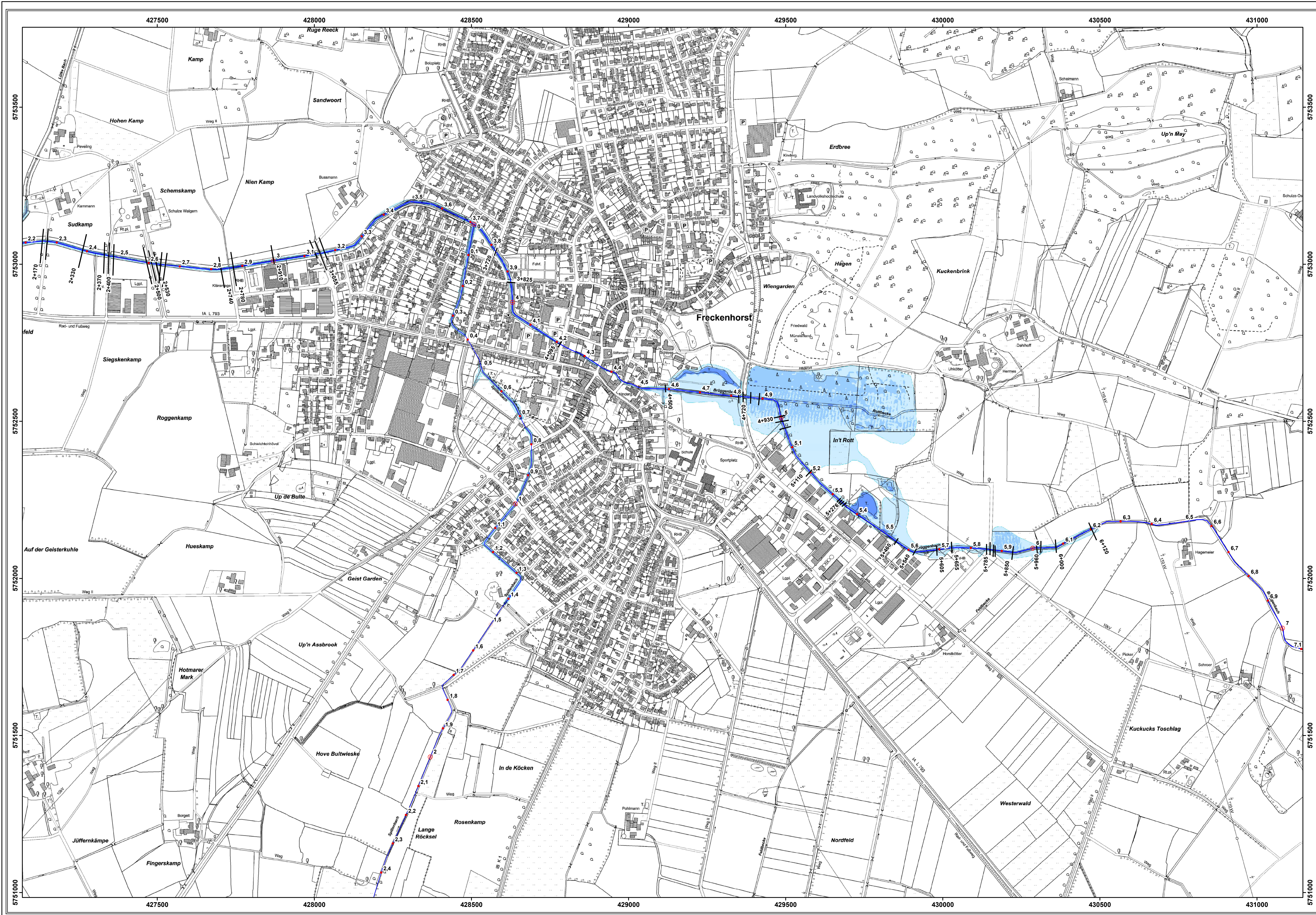

Land NRW (2020), Datenlizenz Deutschland - Namensnennung - Version 2.0 (www.govdata.de/dl-de/by-2-0)

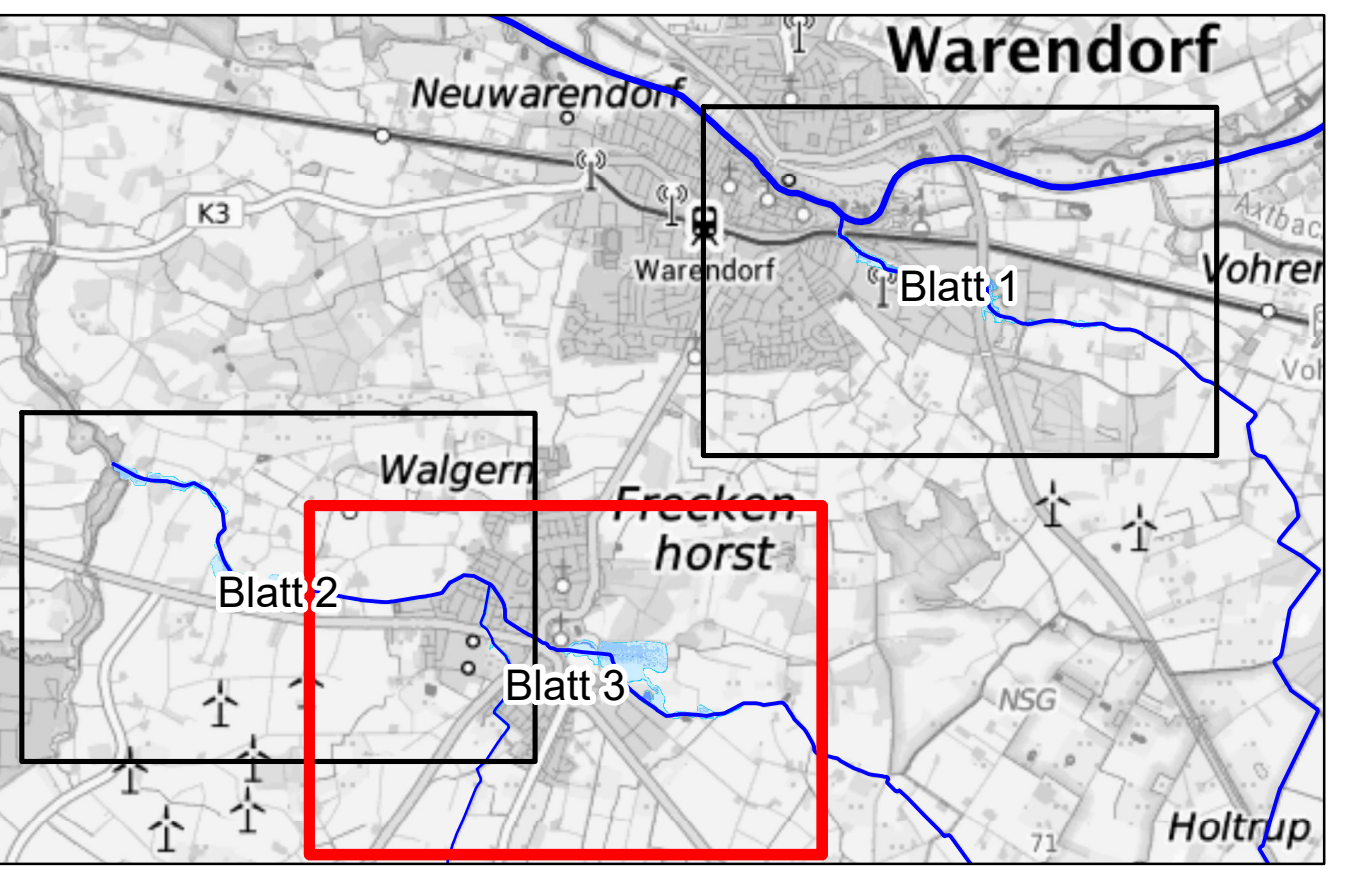

Legende:

- 3,9 Kilometrierung (GSK 3c)
- 3+825 Querprofile aus der Vermessung mit Kilometrierung
- Gewässerachse

Wassertiefen (m)

- 0,0 - 0,5
- 0,5 - 1,0
- 1,0 - 2,0
- >2,0

Bezirksregierung Münster
 Bezirksregierung Münster, Domplatz 1-3, 48143 Münster
 Telefon: (0251) 411-0

Projekt: Überschwemmungsgebiet Brüggelbach, Spillenbach und Holzbach

Darstellung: Wassertiefenkarte bei HQ100

Maßstab: 1:5.000 **Erstellt: Abteilung 5, Dezernat 54 Münster, den 18.08.2022**

Datum: Jan 2012	Name: Richter	Anlage: 3
Gezeichnet: Jan 2012	Musiol	Blatt: 3

Daten: ...