

31. Änderung des Regionalplans Münsterland

Festlegung eines Gewerbe- und Industrieansiedlungsbereiches im Allgemeinen Freiraum und Agrarbereich, der überlagert wird von einem Bereich zum Schutz der Landschaft und landschaftsorientierten Erholung und einem Bereich zum Grundwasser- und Gewässerschutz im Rahmen eines Flächentausches auf dem Gebiet der Stadt Rhede im Regionalplan

Aufgestellt durch Feststellungsbeschluss des Regionalrates Münster am 13.12.2021
Bekanntgemacht im Gesetz- und Verordnungsblatt NRW am 30.03.2022
Berichtigung der Bekanntmachung im Gesetz- und Verordnungsblatt NRW am 22.04.2022

Zeichnerische Festlegung

Regionalplan Münsterland

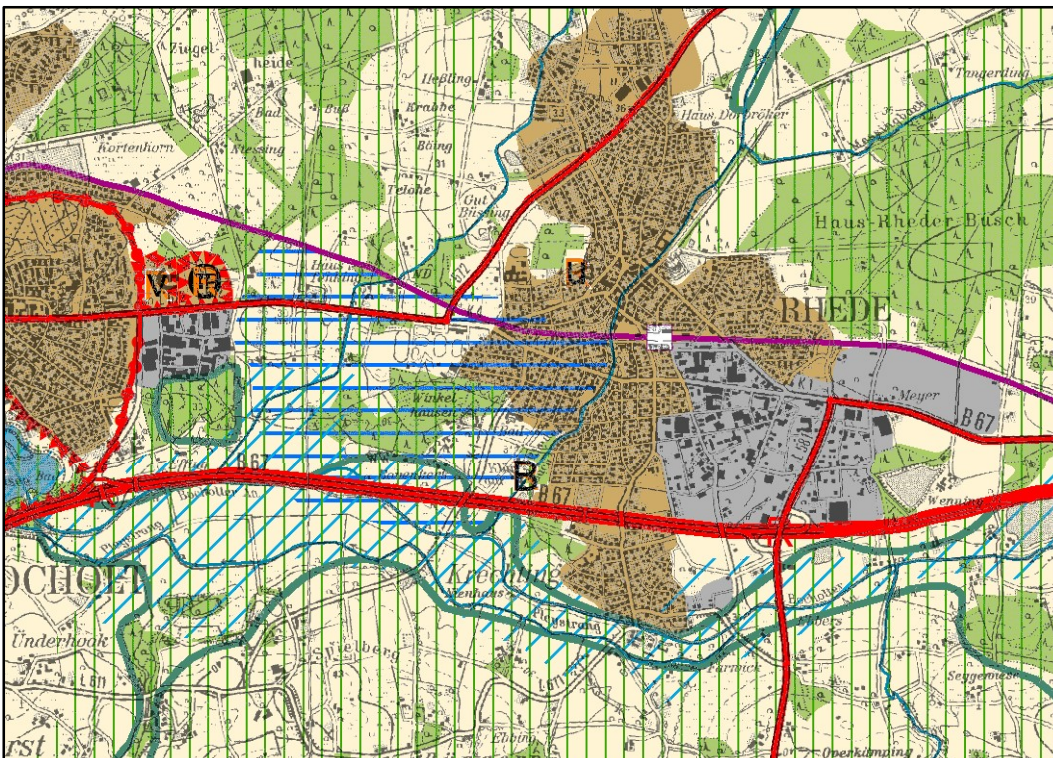

31. Änderung des Regionalplans Münsterland

