

30. Änderung des Regionalplans Münsterland

Festlegung eines Bereiches für gewerbliche und industrielle Nutzungen (GIB) auf dem Gebiet der Stadt Lengerich

Aufgestellt am 1. Februar 2021 durch den Regionalrat Münster

Bekanntgemacht im Gesetz- und Verordnungsblatt NRW am 26. April 2021

Zeichnerische Festlegung

Regionalplan Münsterland

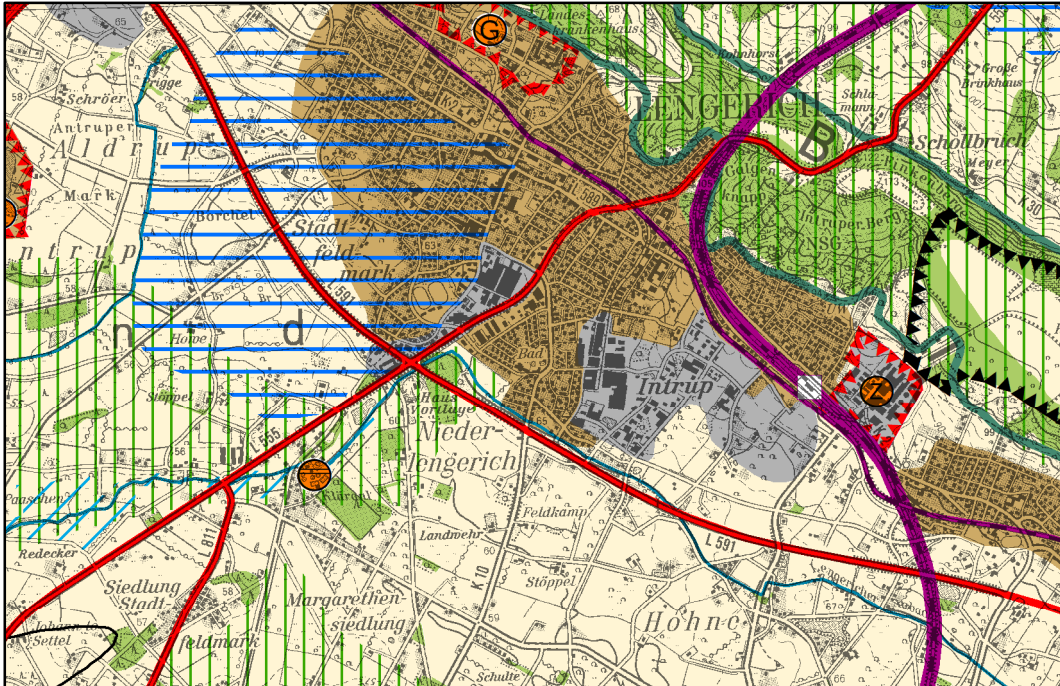

Regionalplan Münsterland mit 30. Änderung

