

## 21. Änderung des Regionalplans Münsterland

Aufhebung des Gewerbe- und Industrieansiedlungsbereiches Gewerbepark A 31 im Regionalplan auf dem Gebiet der Gemeinde Reken und Neufestlegung der Freiraumkategorien Allgemeiner Freiraum- und Agrarbereich, Waldbereich und Bereich zum Schutz der Landschaft und landschaftsorientierter Erholung

Aufgestellt am 17. Dezember 2018 durch den Regionalrat Münster

Bekanntgemacht im Gesetz- und Verordnungsblatt NRW am 09. April 2019

### Zeichnerische Festlegung

Regionalplan Münsterland

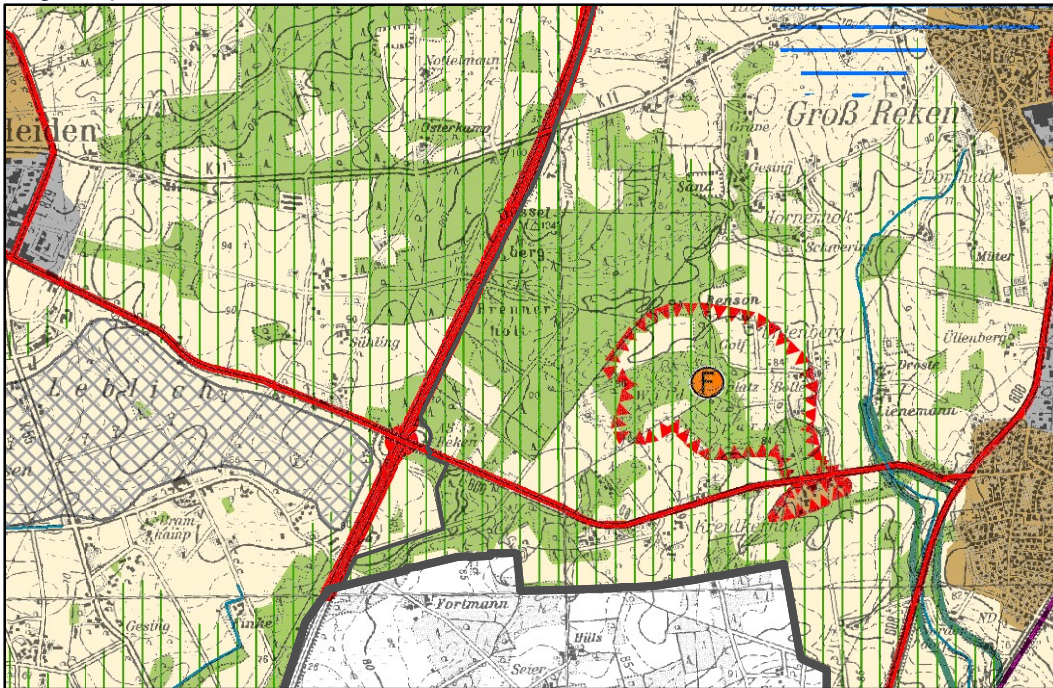

Regionalplan Münsterland mit 21. Änderung

