

**17. Änderung des Regionalplans Münsterland**

Veränderung der Festlegung von GIB und ASB im Rahmen von Flächentauschen auf dem Gebiet der Stadt Sassenberg

Aufgestellt am 1. Juli 2019 durch den Regionalrat Münster und Bekanntgemacht im Gesetz- und Verordnungsblatt NRW am 31. Oktober 2019

**Zeichnerische Festlegung**

Regionalplan Münsterland

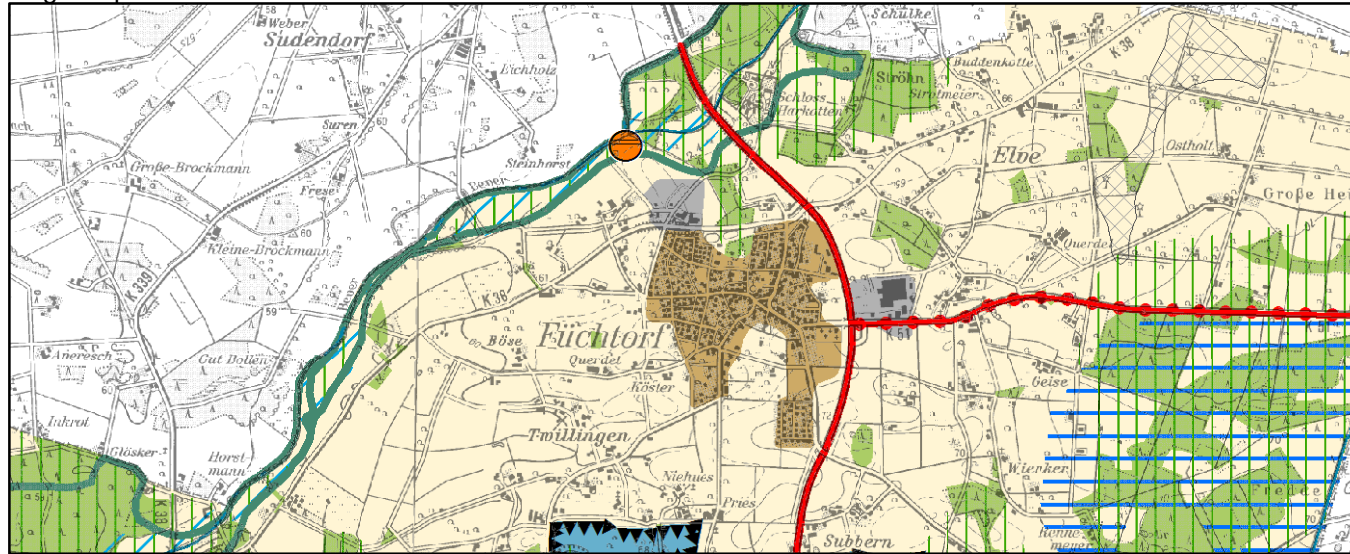

17. Änderung des Regionalplans Münsterland

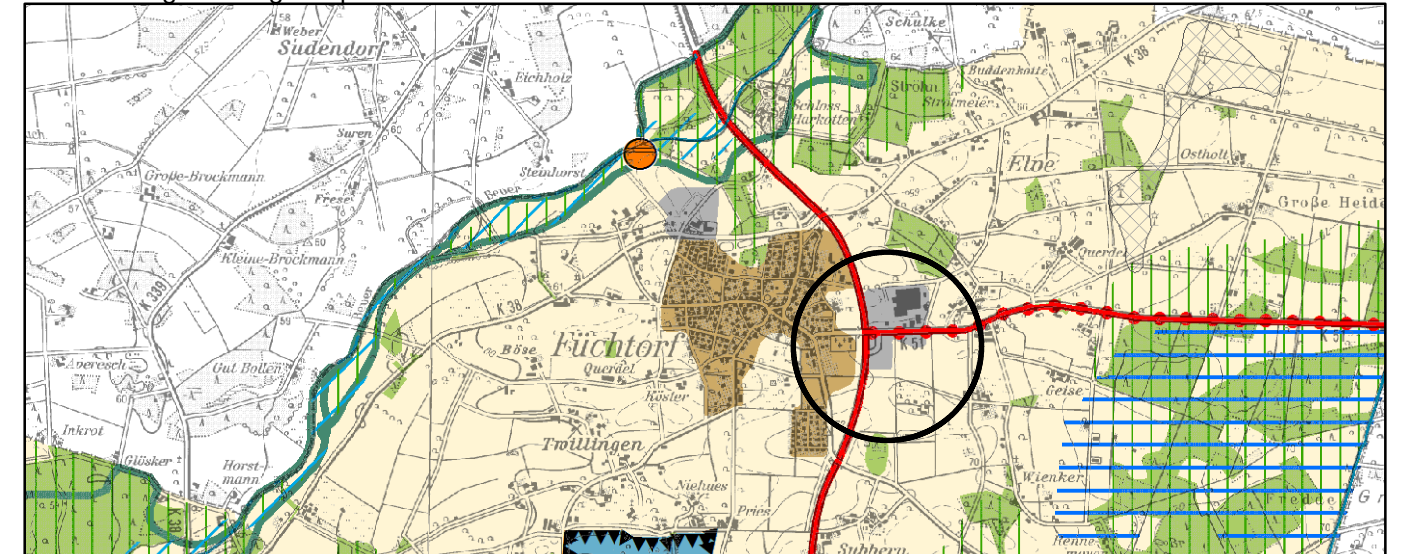

Regionalplan Münsterland

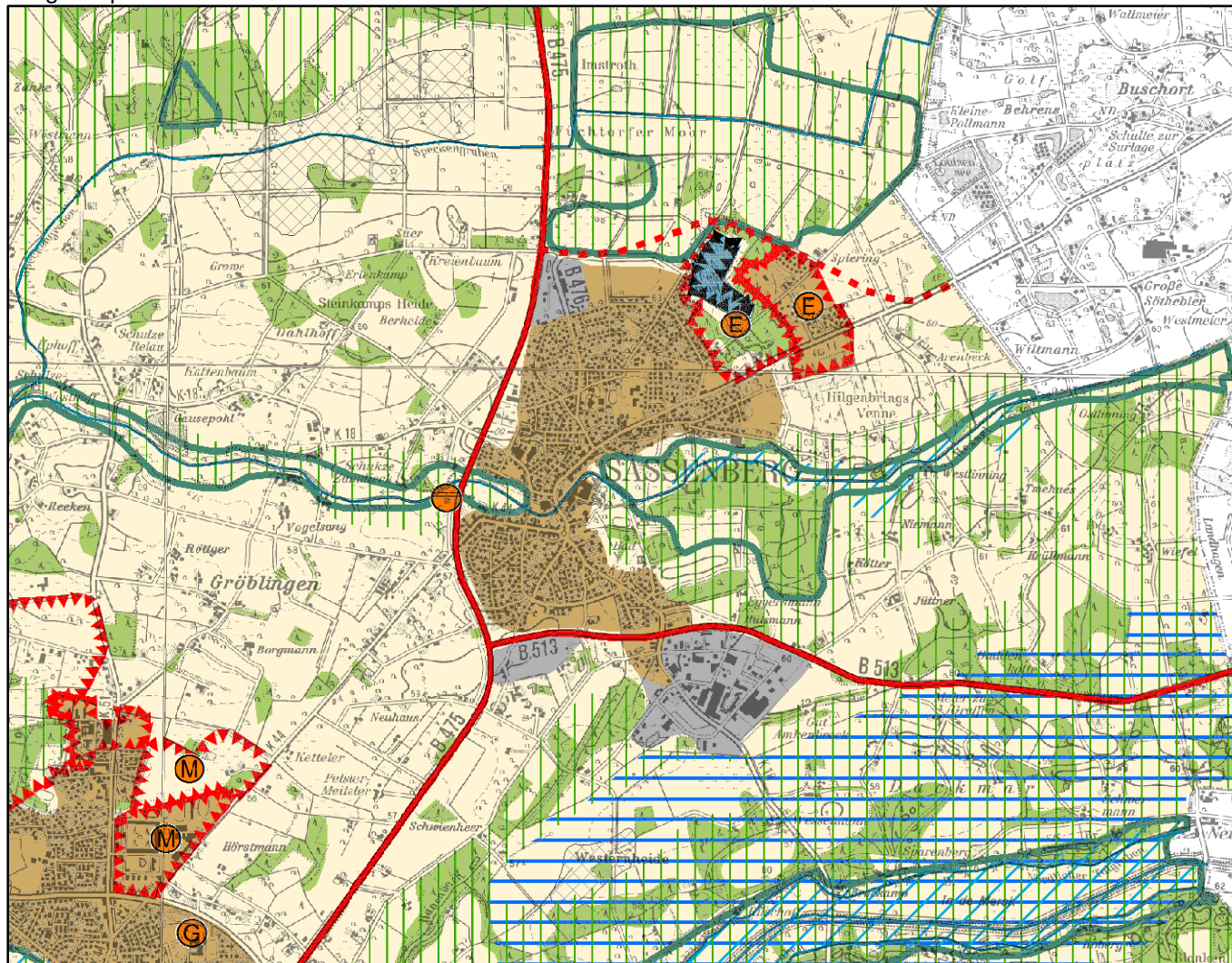

17. Änderung des Regionalplans Münsterland

