



Systematische Erfassung aller Förderverfahren

Vortrag:
Regionalratsitzung am 22.06.2009

Bernd Sträterhoff
Dezernat 14
Organisation / Controlling



AGENDA



1. Grundlagen der Datenerhebung
2. Darstellung der Förderströme
 - Generell
 - Regional
 - Sektoral (Geschäftsfelder)
 - Strukturell (Empfänger etc.)
3. Strukturelle Daten
4. Organisatorische Daten
5. Status Quo Fördercontrollingansatz der BR MS





Datengrundlage

- Alle Erstbescheide des Jahres 2008
 - BR MS „Bescheidersteller“ und Entscheidungsträger
 - Mehrjährige Maßnahmen vor 2008 sind unberücksichtigt
 - Ca. 3300 Datensätze
 - 16 – 19 Datenfelder / Informationen pro Datensatz (ca. 58.000 Daten beliebig kombinierbar)
- Alle Förderempfänger: Öffentliche Träger, private Träger und Privatpersonen



Darstellung der Förderströme

Eckdaten zum Fördermittelcontrolling

Bezirksregierung
Münster



Gesamtes Fördervolumen im Jahr 2008

- 410.920.926 €

Fördervolumen pro Bescheid im Schnitt

- Ca. 114.000 € im Schnitt pro Bescheid



Darstellung der Förderströme



Fördervolumen nach Regionen

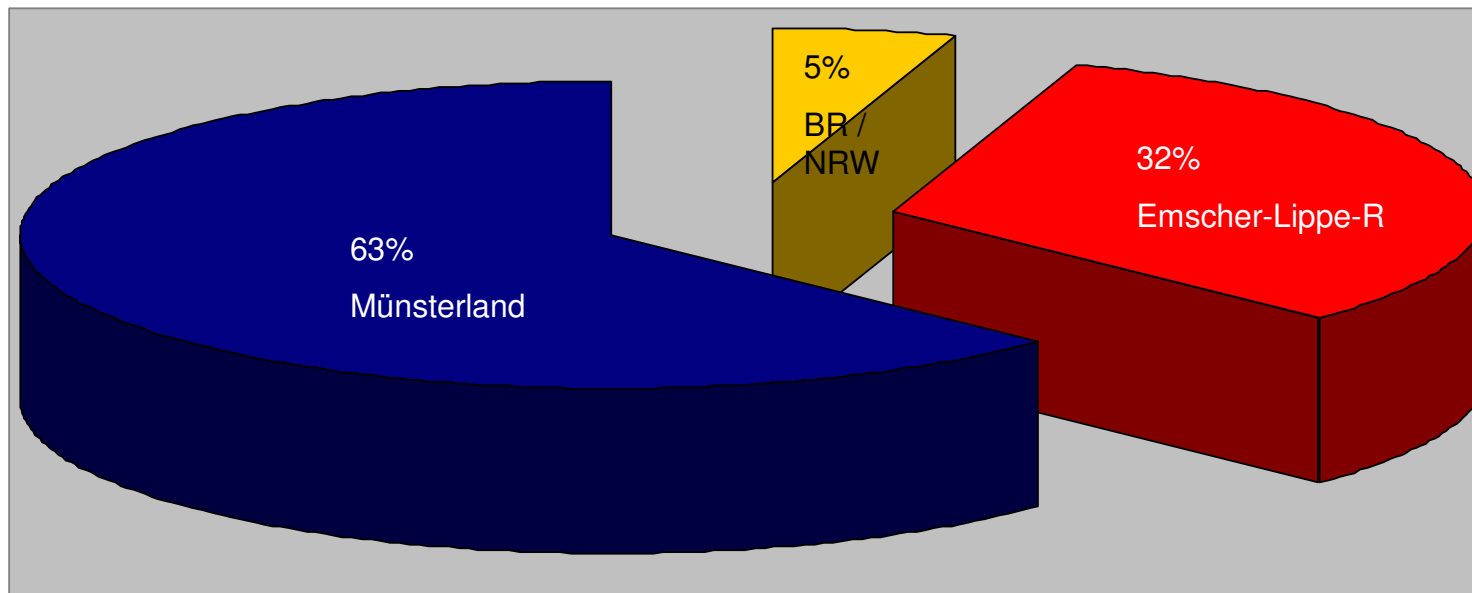

Darstellung der Förderströme



Verteilung nach Geschäftsfeldern

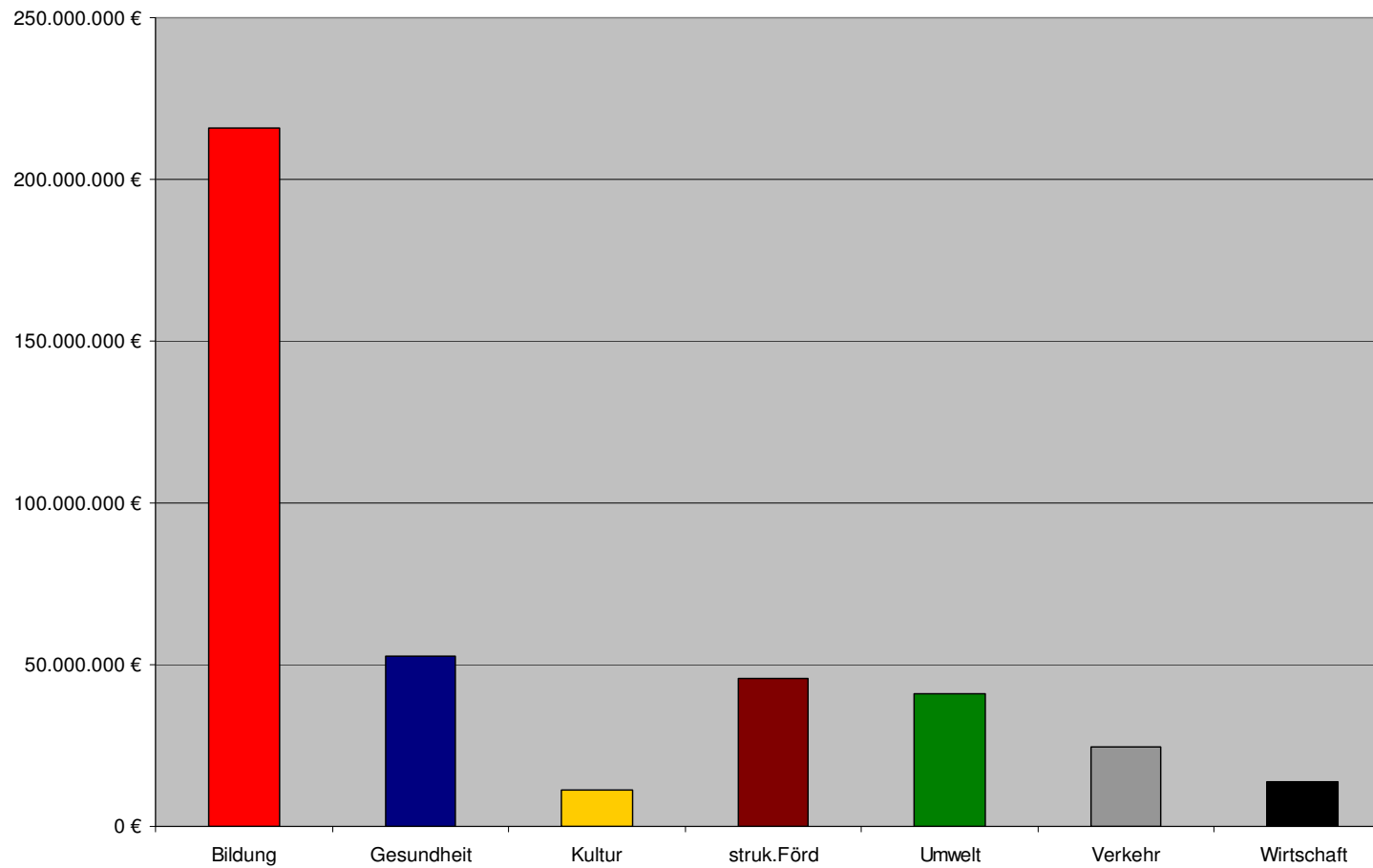

Darstellung der Förderströme

Bezirksregierung
Münster



Verteilung nach Dezernaten

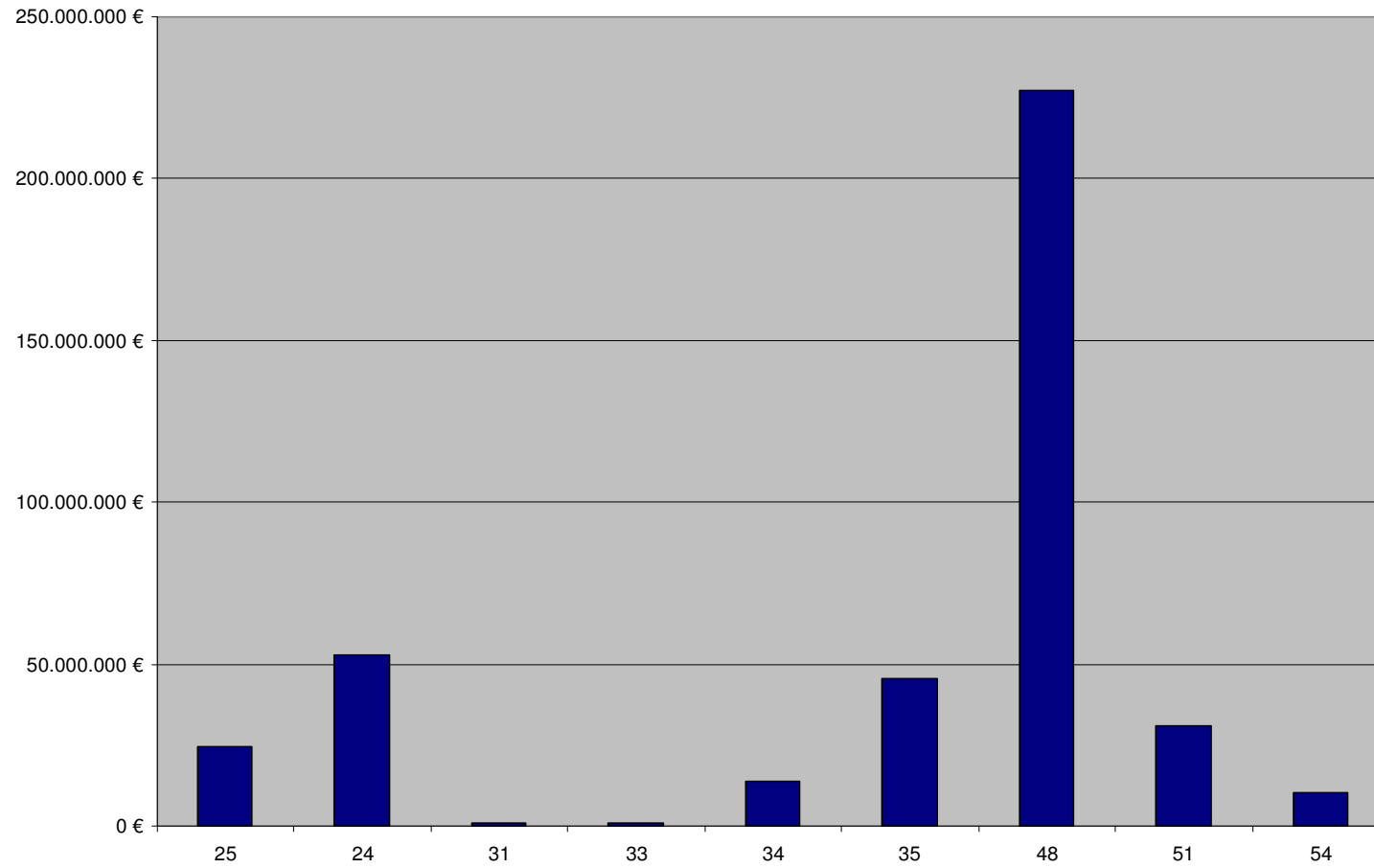

Darstellung der Förderströme



Förderverfahren im Dez. 48 nach Volumen in €

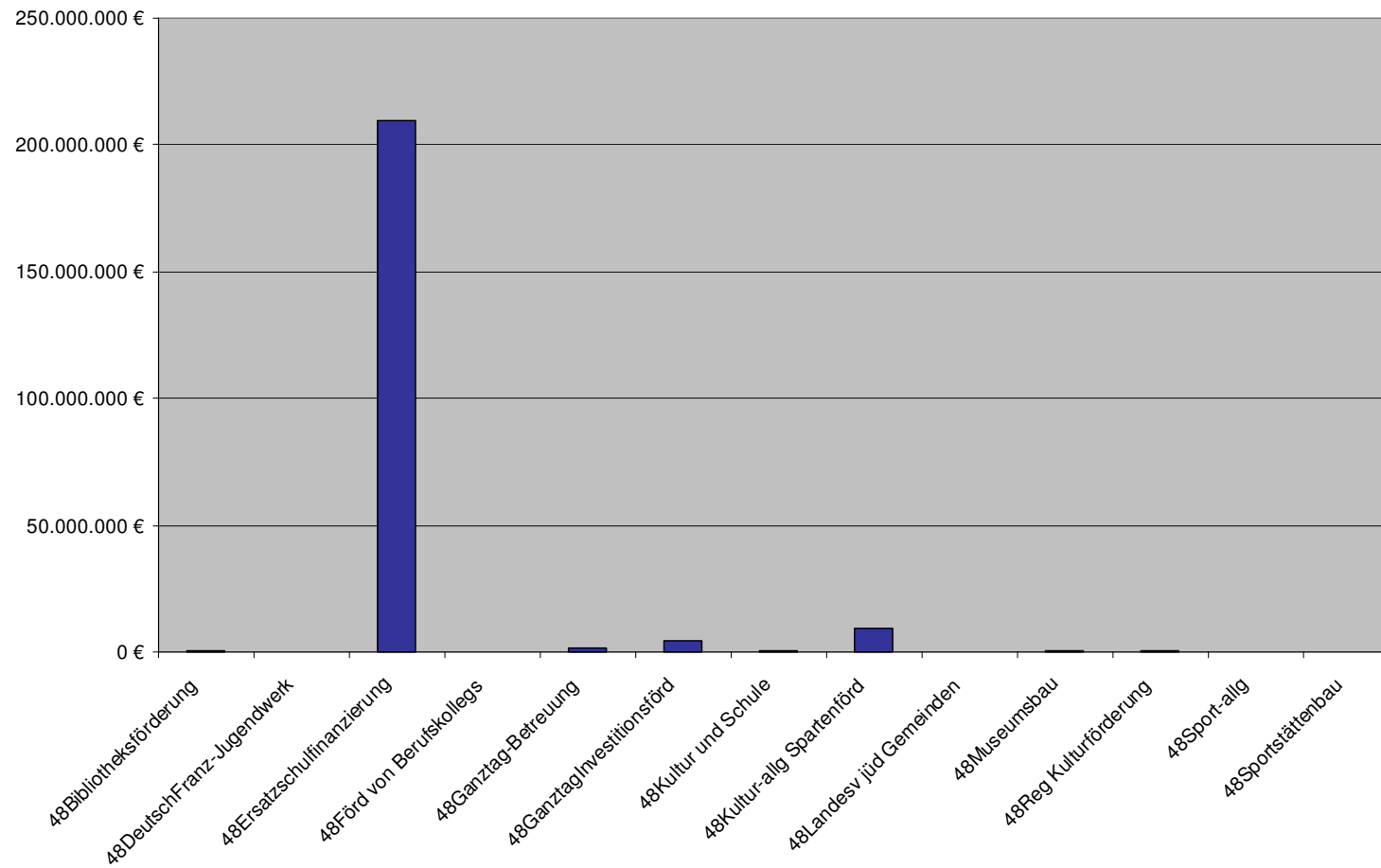

Darstellung der Förderströme



48Ersatzschulfinanzierung nach Regionen

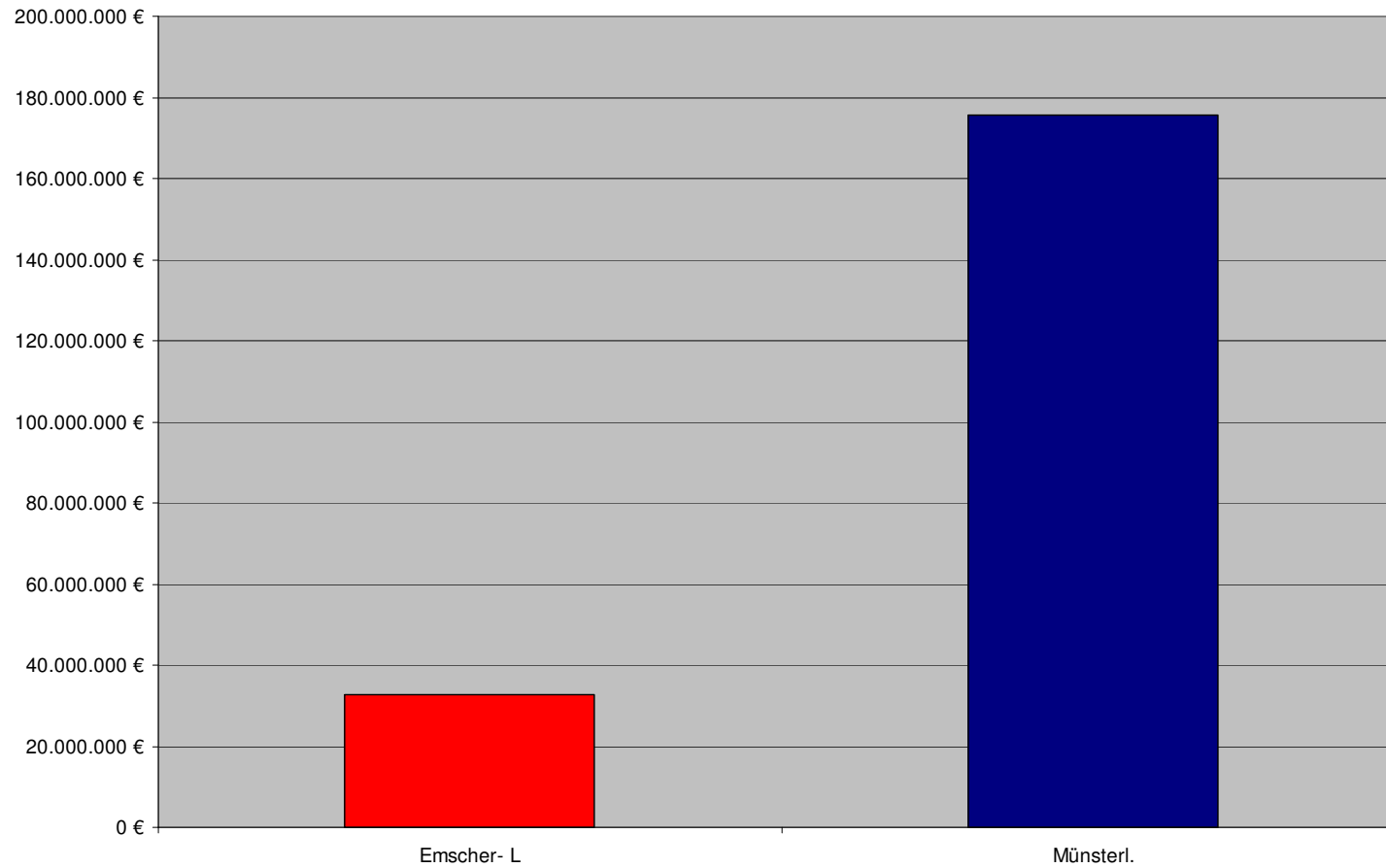

Darstellung der Förderströme

Bezirksregierung
Münster



Verteilung nach Regionen ohne Ersatzschulfinanzierung

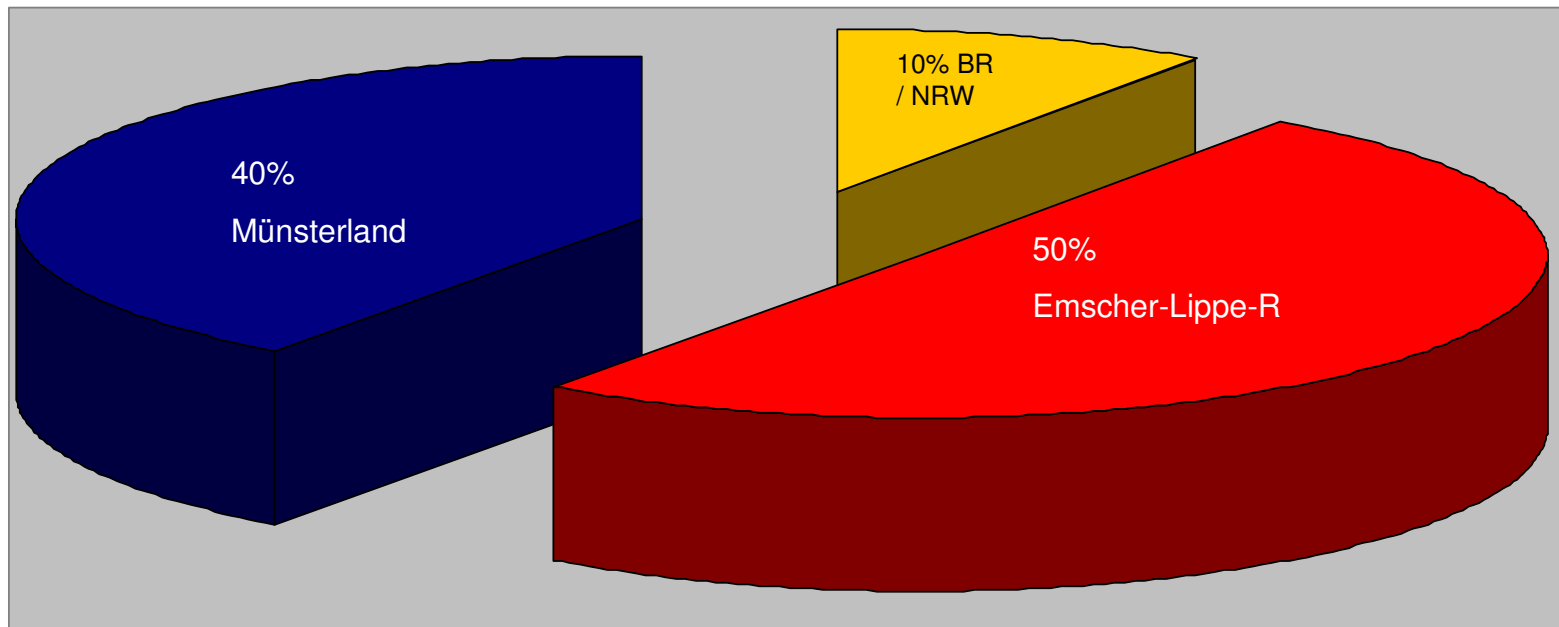
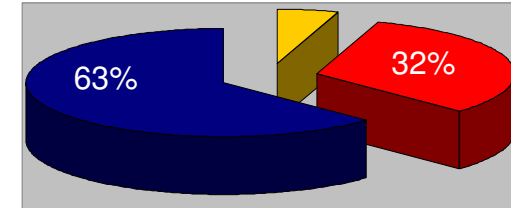

Darstellung der Förderströme



Geschäftsfelder ohne Ersatzschulfinanzierung

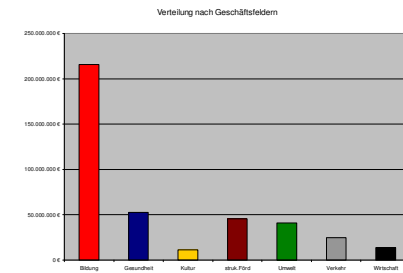
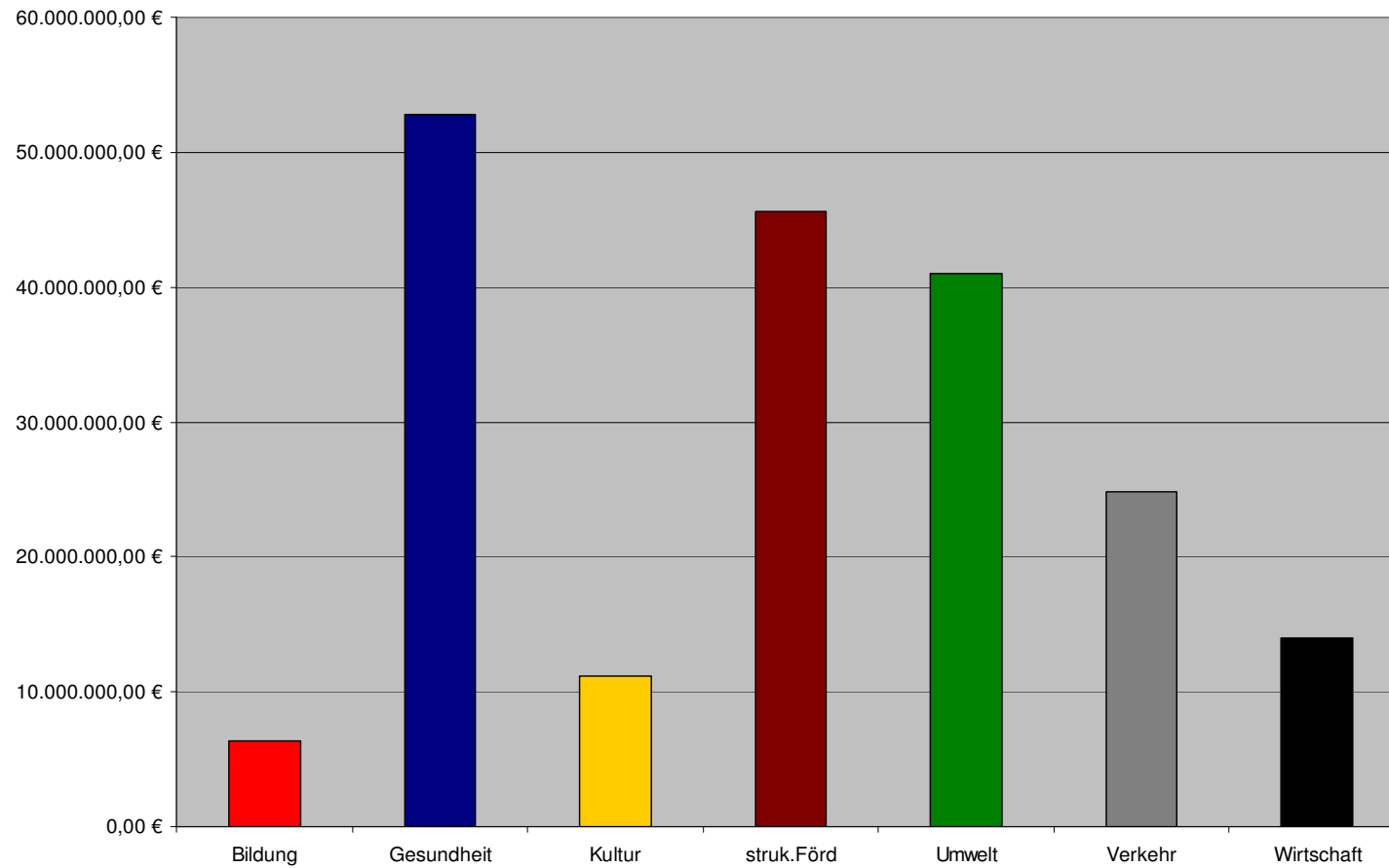

Darstellung der Förderströme



Verteilung auf die Kreise ohne ES

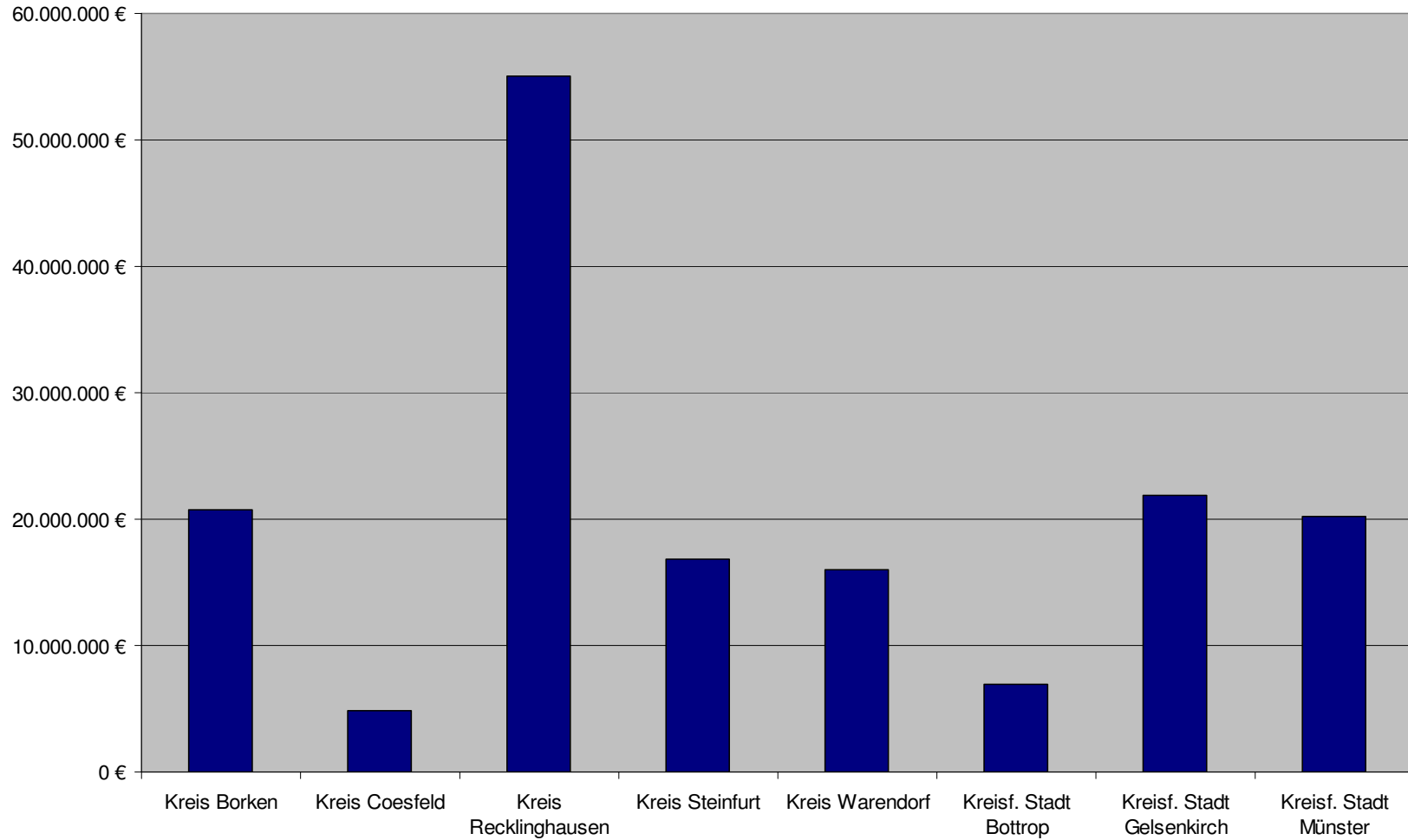

Darstellung der Förderströme

Bezirksregierung
Münster



Niederschlagskarte zur Fördervolumenverteilung BR gesamt

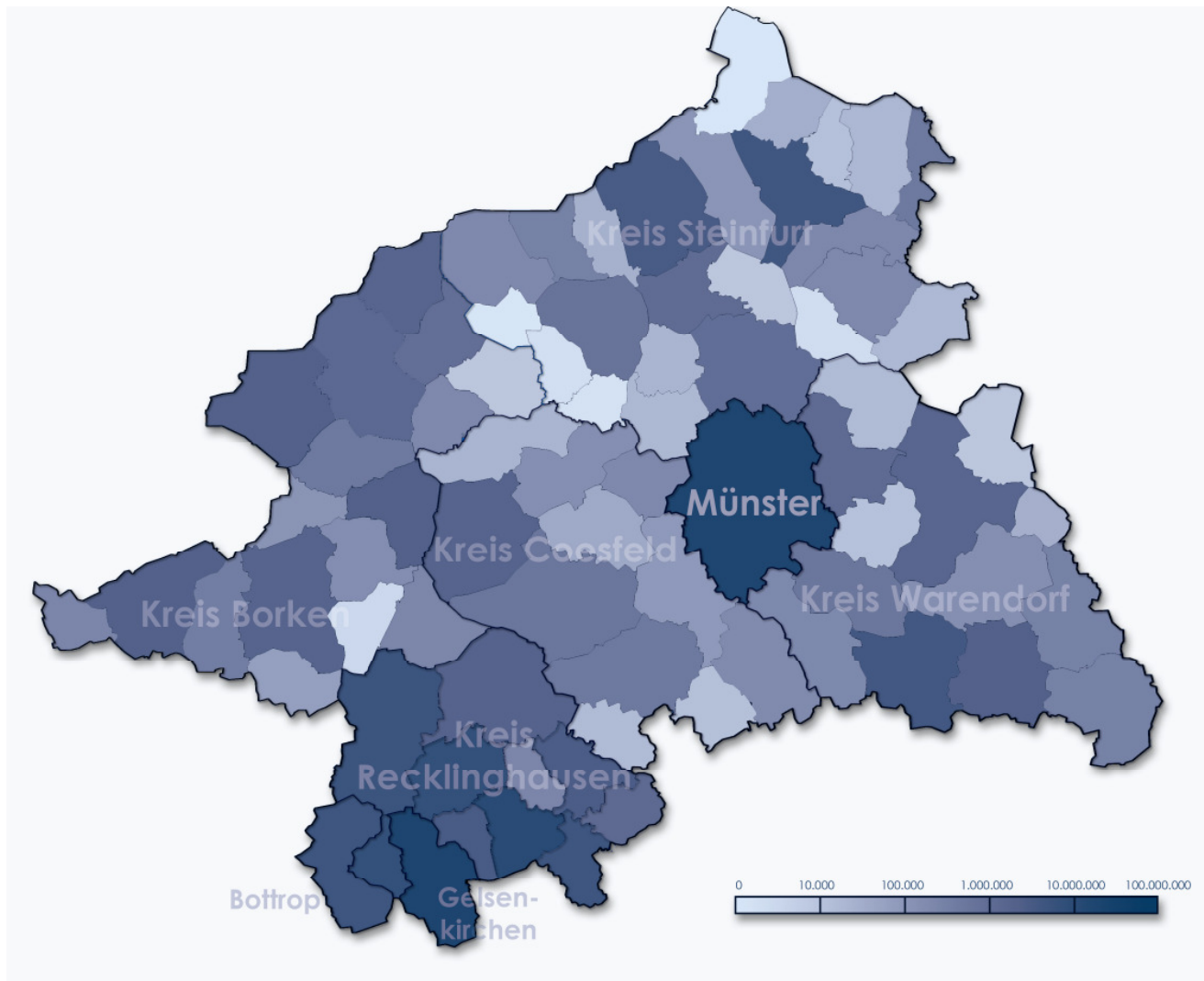

Darstellung der Förderströme

Bezirksregierung
Münster



Niederschlagskarte zur Fördervolumenverteilung auf Kreisebene BR gesamt

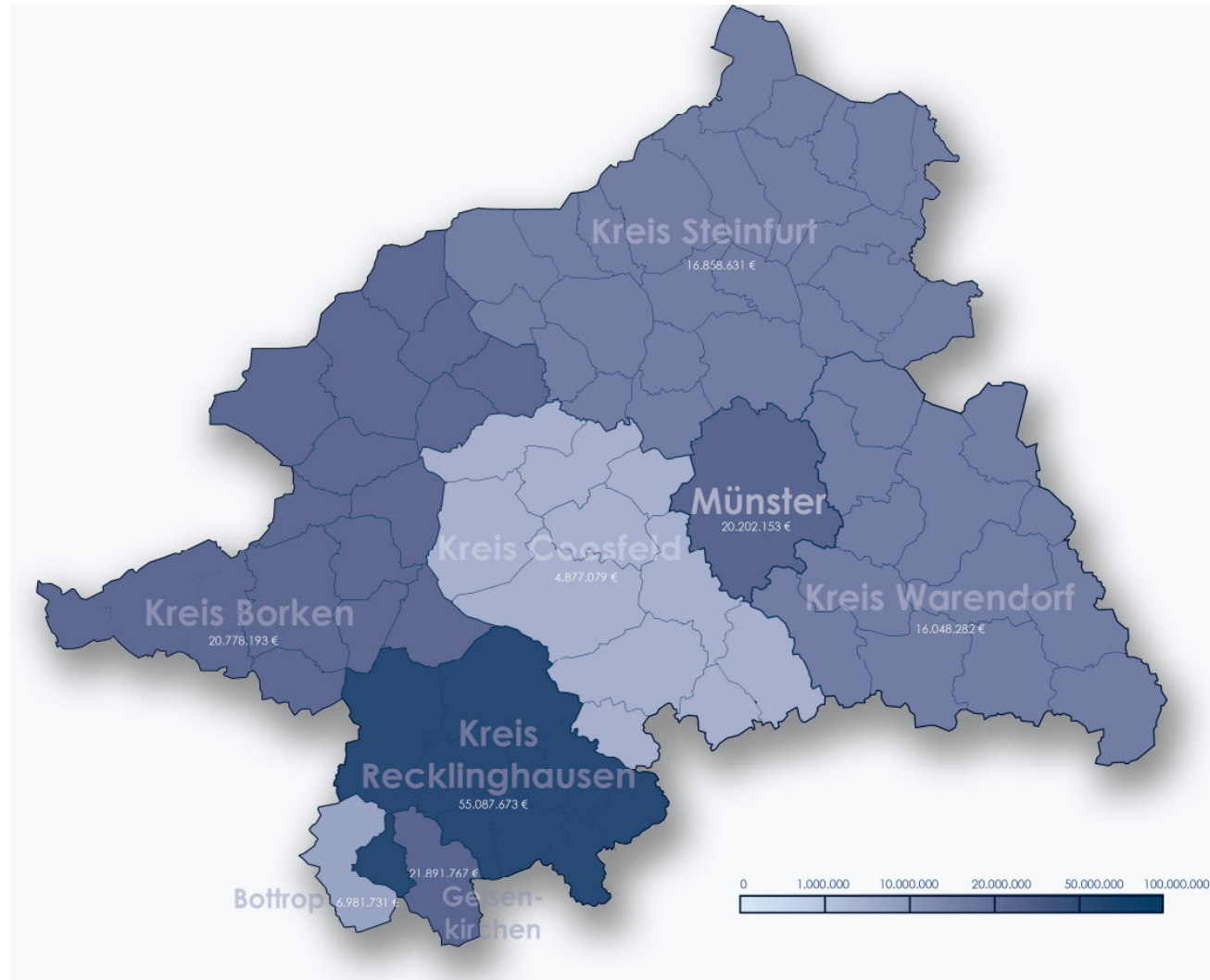

Darstellung der Förderströme



Vergleich Eigenanteil zu Bewilligung ohne ES

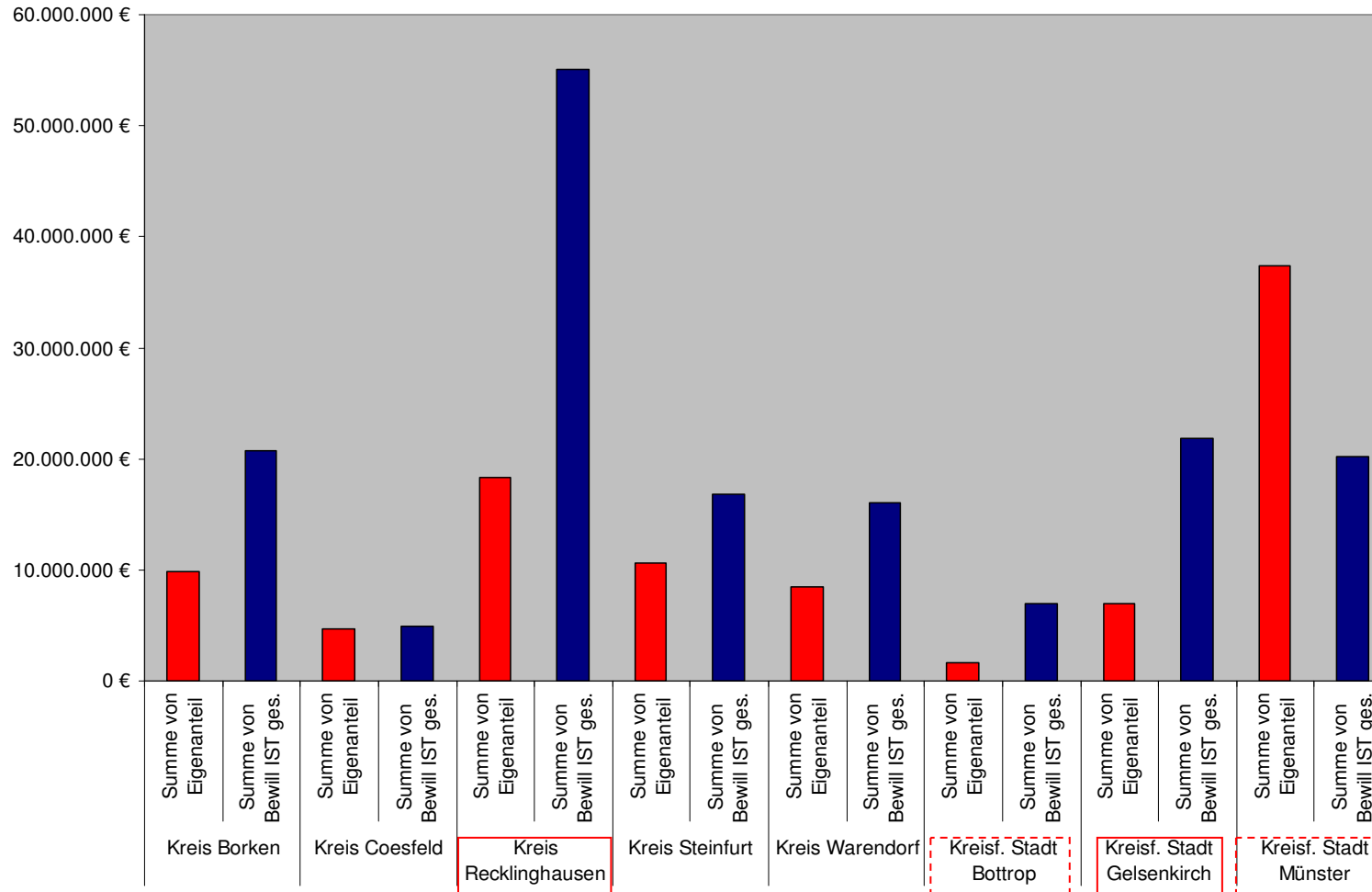

Strukturelle Darstellung



Förderdaten in Kombination mit Strukturdaten

- **Demographie** (Alter, Infrastruktur...)
- **Bildung** (Schüler, Studenten...)
- **Arbeitsmarkt** (Erwerbstätige / Arbeitslose...)
- **Verkehr** (Verkehrsdichte, Kfz-Zulassungen, Unfälle...)
- **etc.**



Strukturdaten und Förderströme

Bezirksregierung
Münster



Einwohnerdichte je km²

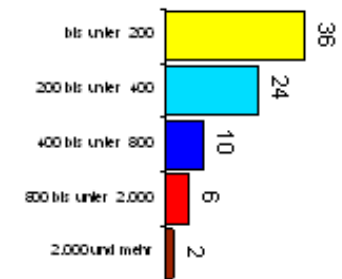
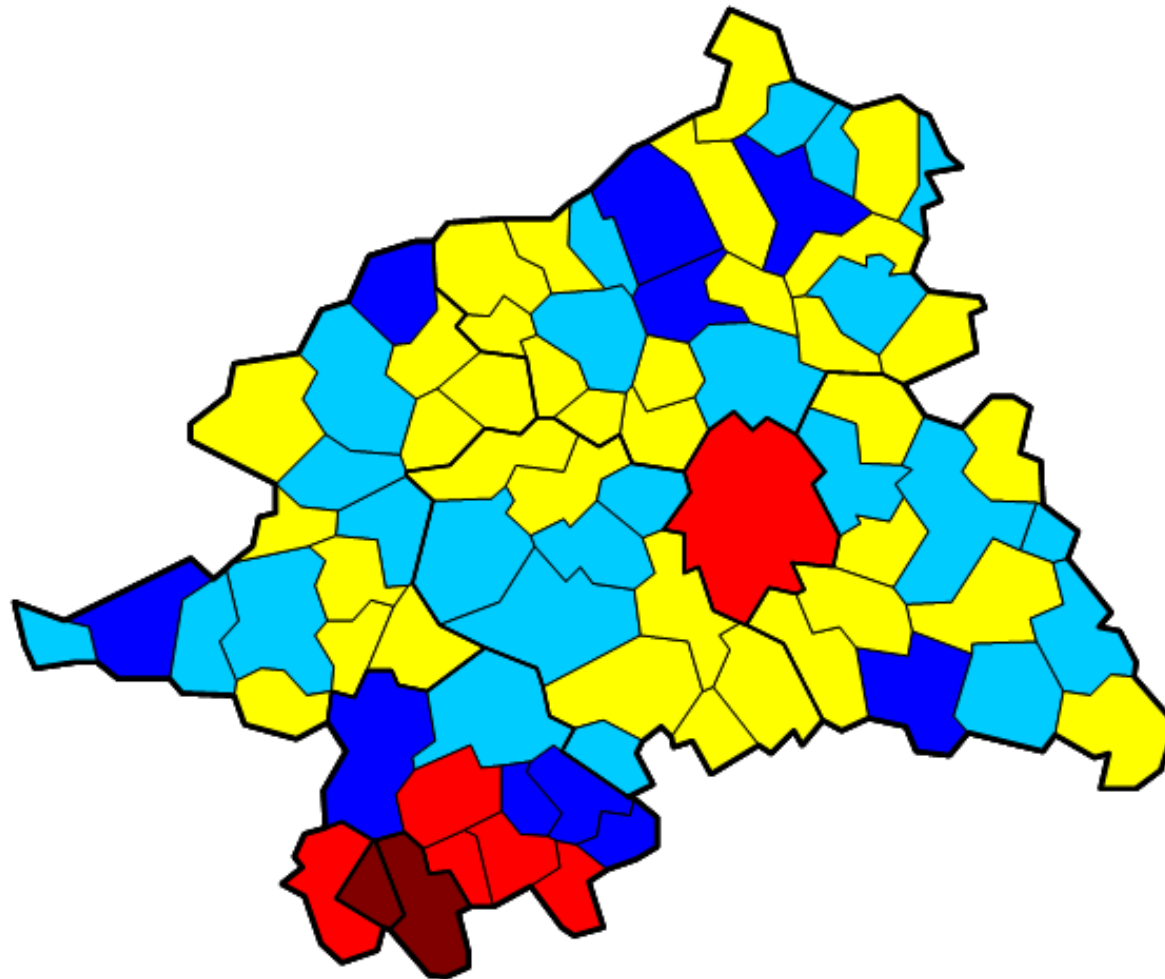

Strukturdaten und Förderströme

Bezirksregierung
Münster



Fördervolumen und Einwohner (ohne ES)

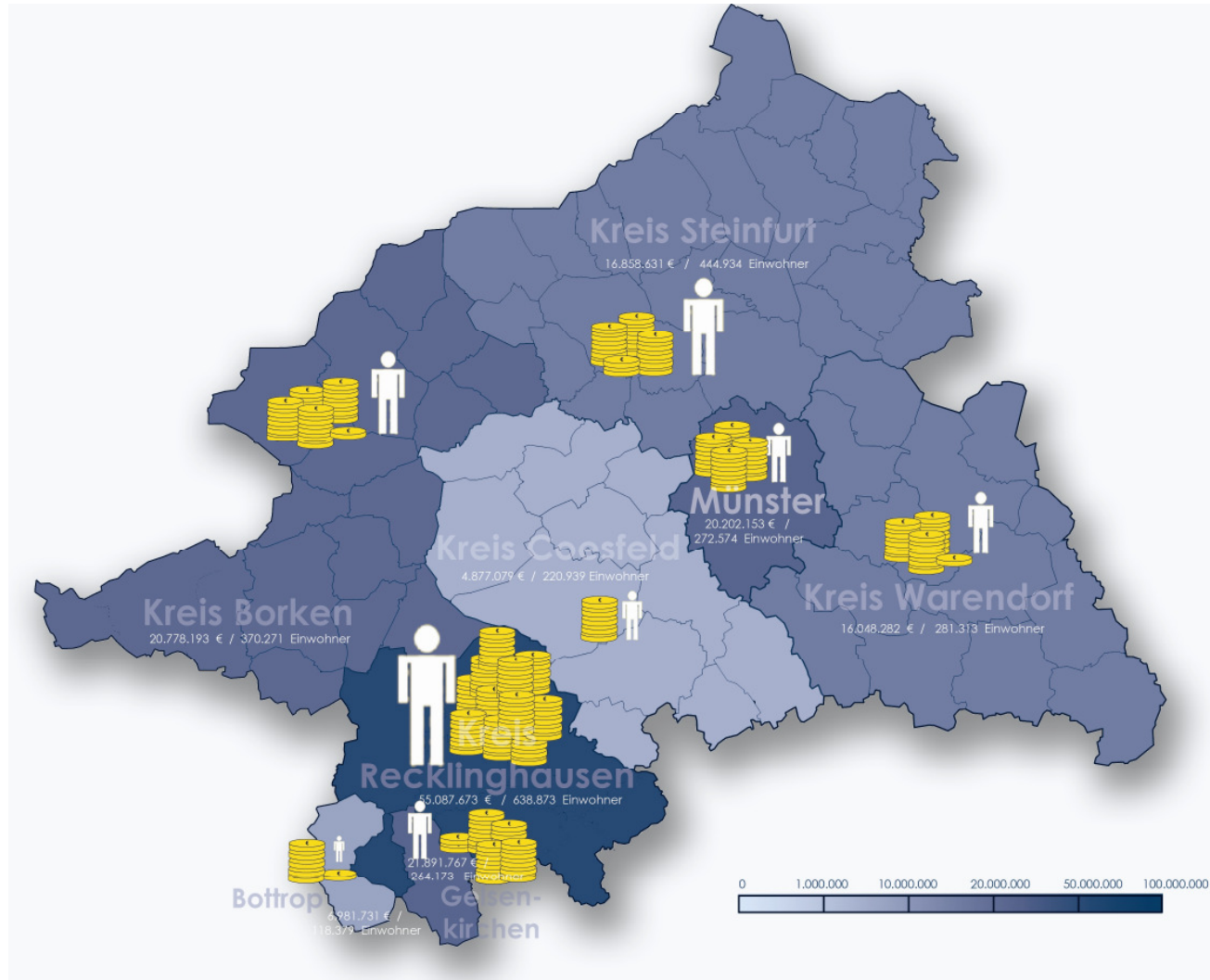

Strukturdaten und Förderströme



Förderung in € je Einwohner (ohne ES)

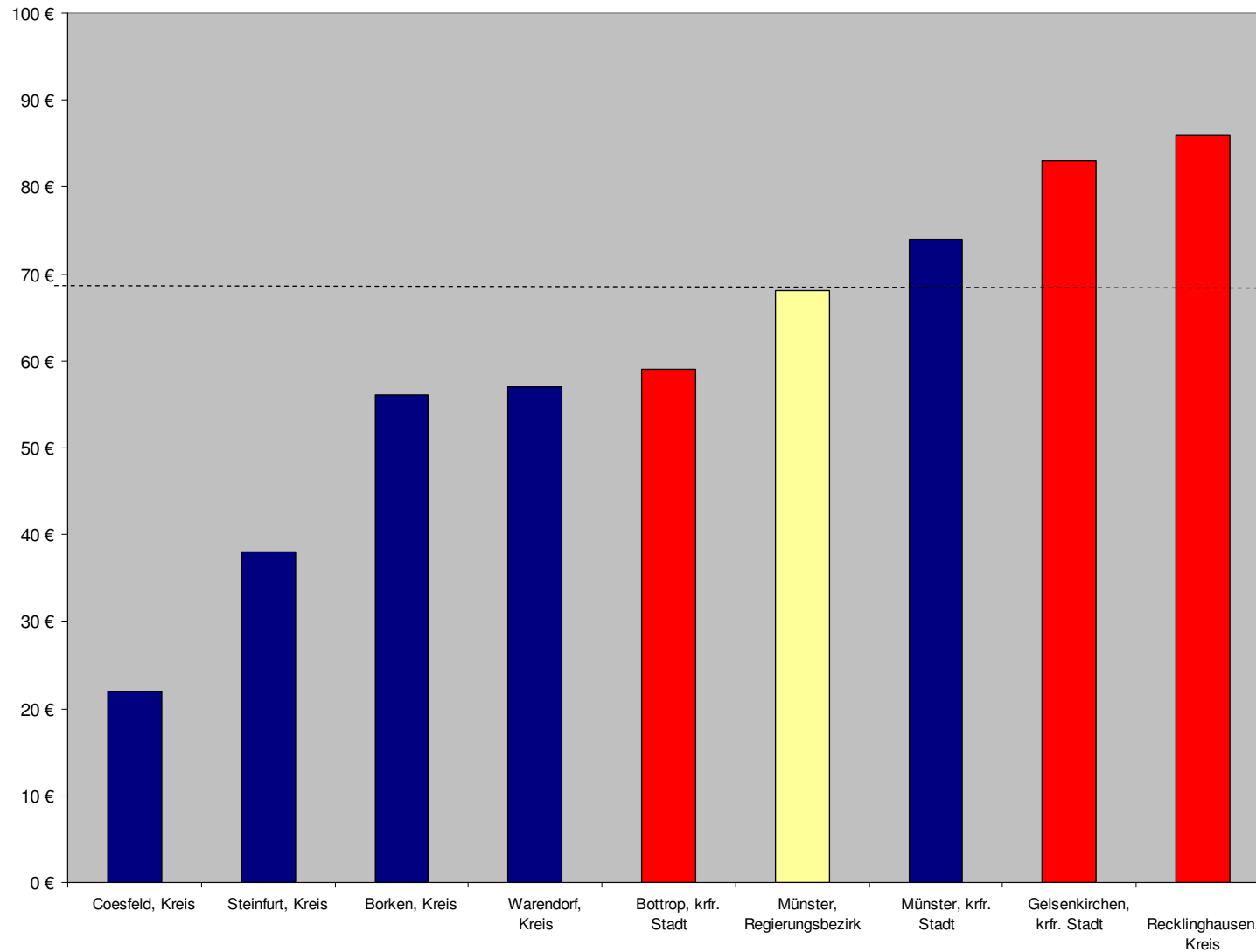



Kombination mit Strukturdaten:

- **Förderung pro Kopf**
 - Auf allen Ebenen (pol. Geschäftsfelder, Region, Kreis, Gemeinden...)
- **Förderung pro qm**
 - Auf allen Ebenen
- **Förderung unter Berücksichtigung der Bevölkerungsdichte**
 - Auf allen Ebenen
- **Förderung unter Berücksichtigung demographischer Daten**
 - Auf allen Ebenen
- **etc.**



Organisatorische Darstellung Steuerungsdaten

Bezirksregierung
Münster



Organisatorische Daten / „Förderlandschaft“



Darstellung der Förderströme



Verteilung nach Trägertyp

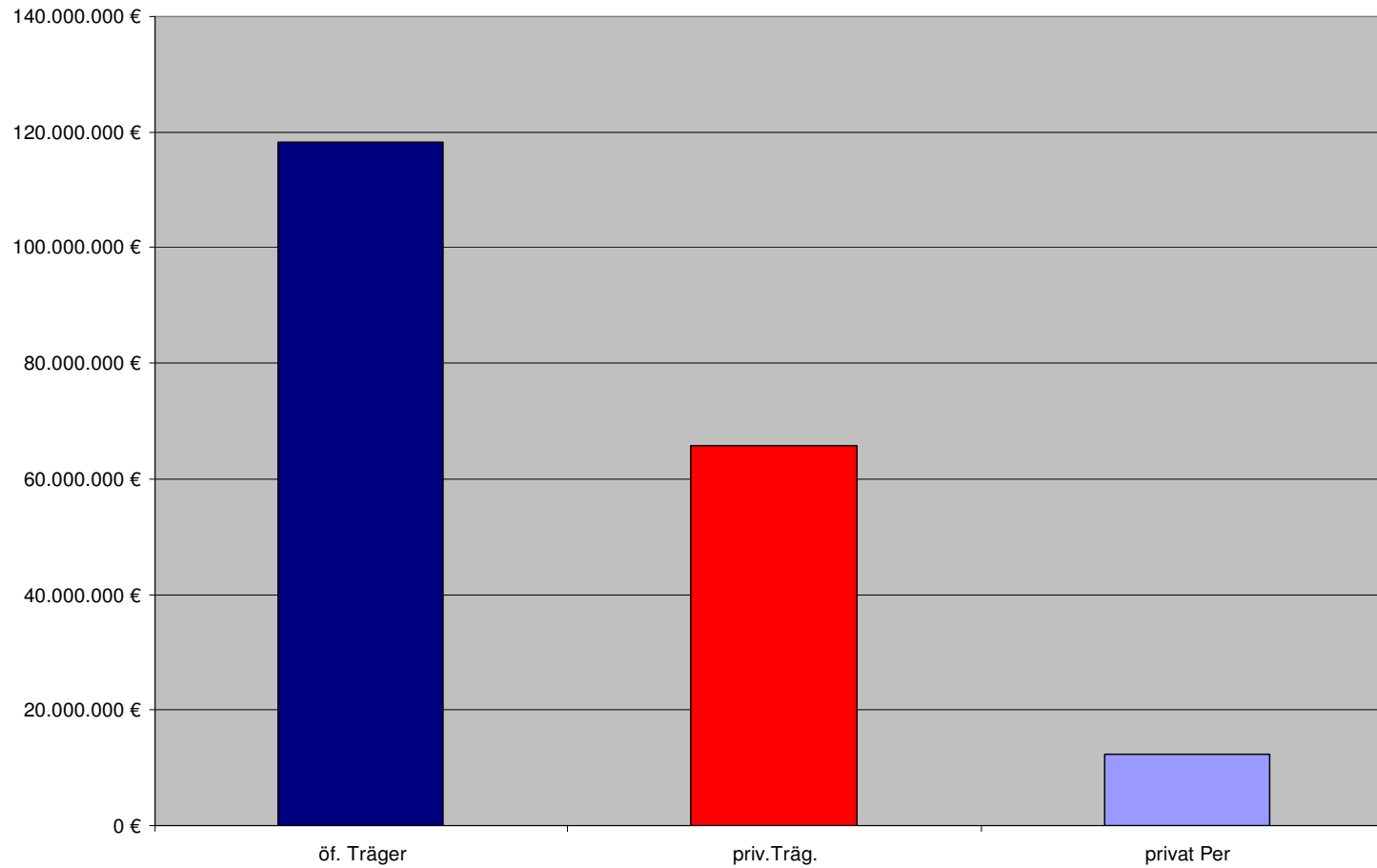

Organisatorische Darstellung



Anzahl Bescheide nach Trägertyp

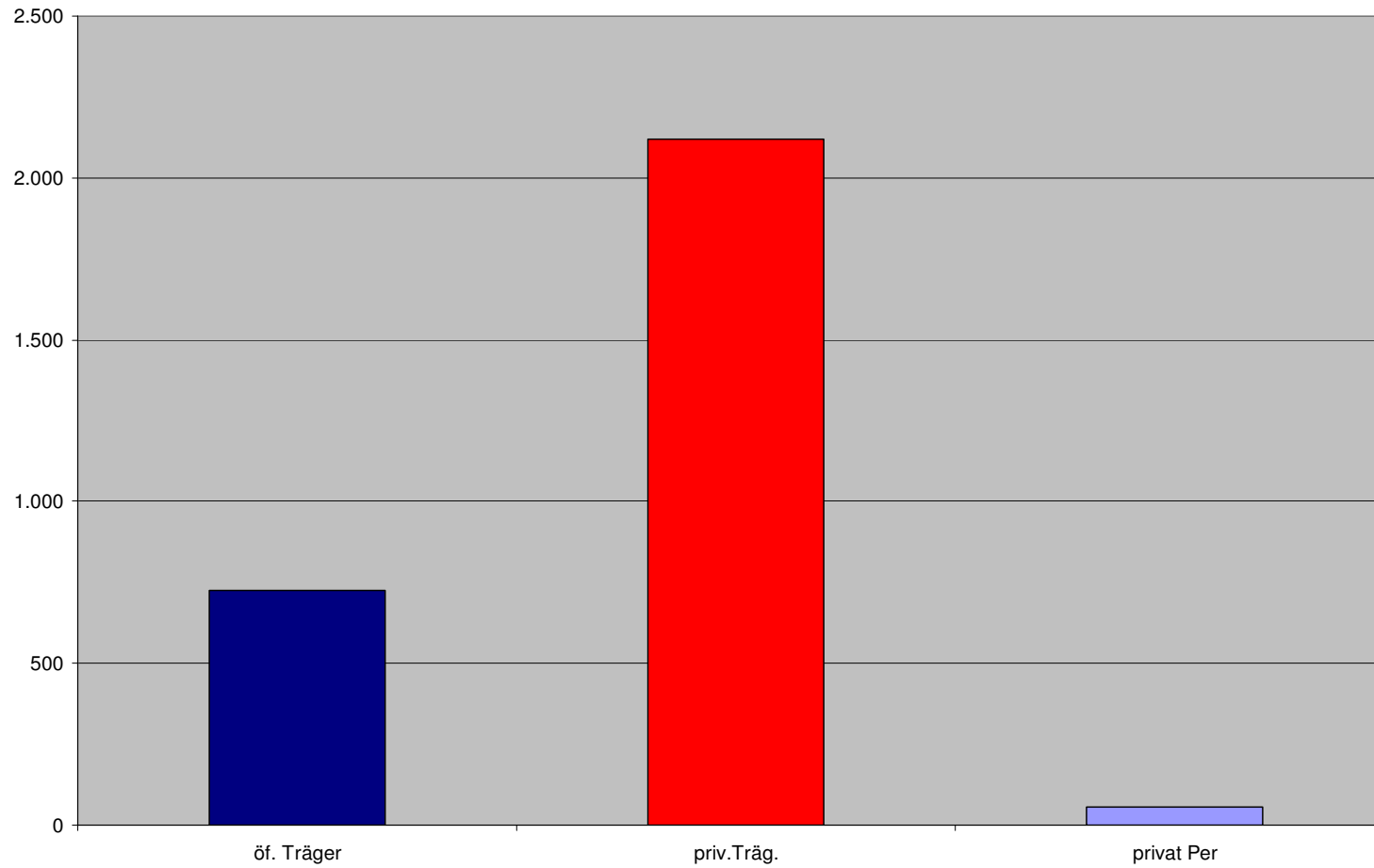



Weitere organisatorische Daten

- Bescheidanzahl auf allen Ebenen darstellbar
 - Region
 - Kreis
 - Gemeinde
 - Förderbereich
 - Geschäftsfeld
 - etc
- Darstellung nach durchschnittlichem Fördervolumen
 - alle Ebenen
- Interne Steuerung
 - Verwaltungskosten
- Darstellung nach Rechtsnatur des Empfängers
- ...





Sachstand Fördercontrolling



Controllingansatz

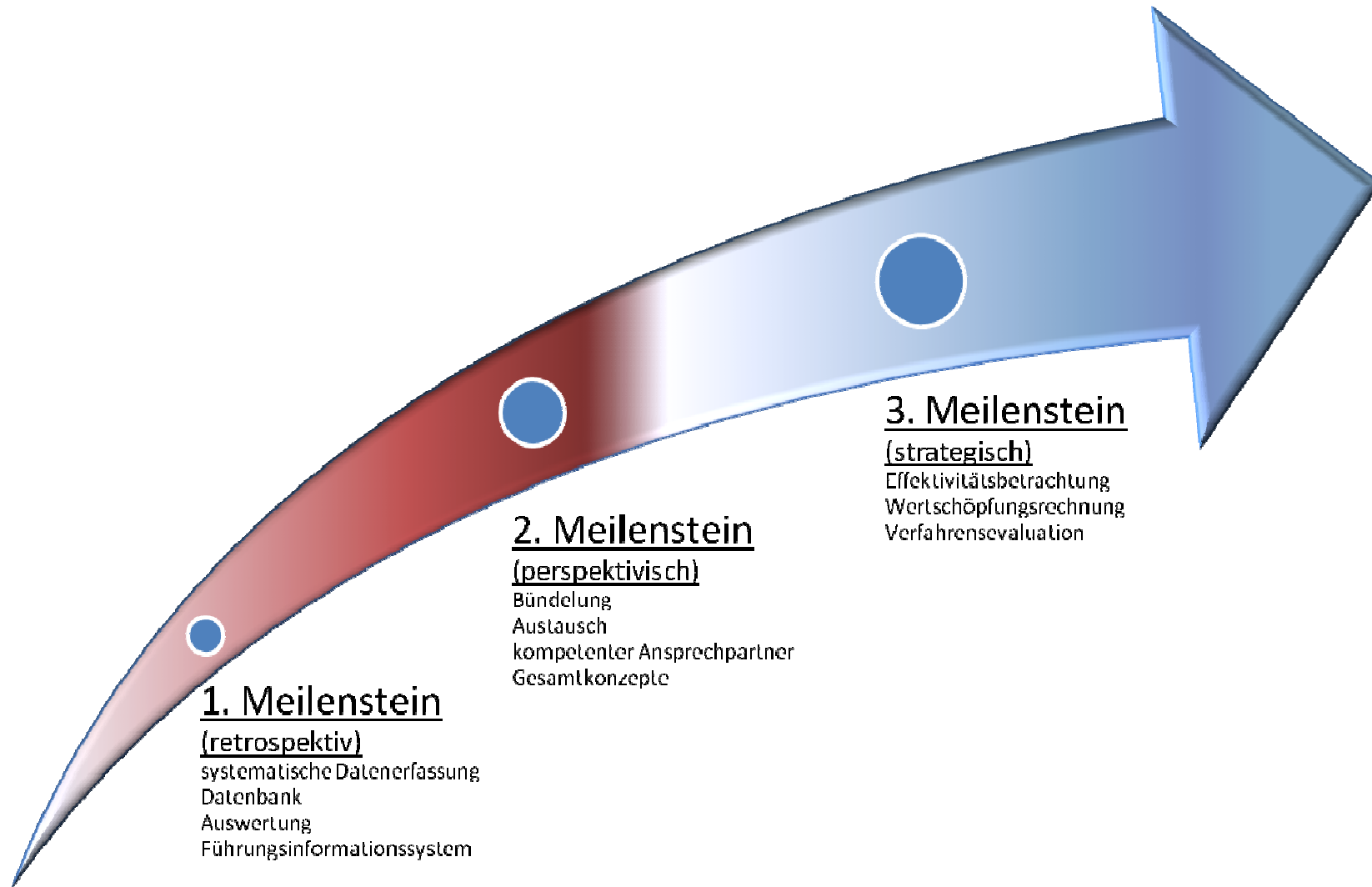



Danke...

für Ihre Aufmerksamkeit

